



REPUBLIKA HRVATSKA
MINISTARSTVO MORA, PROMETA I INFRASTRUKTURE
Uprava za sigurnost plovidbe , zaštitu mora i
unutarnjih voda



Odjel inspekcijskih poslova

GODIŠNJE IZVJEŠĆE
INSPEKCIJE SIGURNOSTI PLOVIDBE
ZA 2009. GODINU

Zagreb, 2010.

Tablica 1a**Djelatnici Odjela inspekcijskih poslova pri Ministarstvu- stanje 31.12.2009.**

No:	MMPI	DJELATNIK	RASPORED NA RADNO MJESTO
1	ODJEL INSPEKCIJSKIH POSLOVA	Mladen Mandić	Načelnik odjela sigurnoti plovidbe
2		Tomislav Mikelin	Kordinator plovnih putova- Inspekcija sigurnosti plovidbe
3		Dragan Mijić	Načelnik odjela sigurnosti unutarnje plovidbe
4			
5		Željko Kozić	Lučki kapetan - L K Sisak
6		Josip Mravunac	Kontrolor obiljež. plovnih puteva u unut. plovidbi – inspektor II vrste LK Vukovar
7		Damir Simić	Kontrolor obiljež. plovnih puteva u unut. plovidbi – inspektor II vrste LK Slavonski Brod

Tablica 1b**Djelatnici Odjela inspekcijskih poslova pri lučkim kapetanijama- stanje 31. 12. 2009.**

<u>No</u>	LUČKA KAPETANIJA	DJELATNIK	RASPORED NA RADNO MJESTO
1	PULA	Petar Bonašin	Načelnik odjela sigurnosti plovidbe
2		Velimir Močinić	Inspektor sigurnosti plovidbe
		Zdenko Mihaljević	Inspektor pomorskog dobra
3	RIJEKA	Mladen Mandić	Načelnik odjela sigurnosti plovidbe
4		Milivoj Andraka	Viši kontrolor službe kontrole sig. plovidbe stranih brodova
5		Ivica Grbčić	Kontrolor obilježavanja plovnih putova u pomorskoj plovidbi
6		Marino Jurdana	Kontrolor službe kontrole ispravnosti stranih brodova
7		Davor Lenac	Inspektor sigurnosti plovidbe
8		Zoran Paškvan	Inspektor sigurnosti plovidbe
9	ZADAR	Mirko Petrica	Kontrolor službe kontrole ispravnosti stranih brodova
10		Boris Medić	Kontrolor obilježavanja plovnih putova u pomorskoj plovidbi
11		Alen Rukavina	Inspektor sigurnosti plovidbe
12		Nedjeljko Sjauš	Kontrolor službe kontrole ispravnosti stranih brodova

Tablica 1b**Djelatnici Odjela inspekcijskih poslova pri lučkim kapetanijama- stanje 31.12.2009.****(nastavak)**

13	ŠIBENIK	Boris Seljanovski	Načelnik odjela sigurnosti plovidbe
14		Miljenko Gačina	Inspektor sigurnosti plovidbe
15		Božidar Kursar	Inspektor sigurnosti plovidbe
16			
17	SPLIT	Milan Staničić	Načelnik odjela sigurnosti plovidbe
18		Davor Vidan	Viši kontrolor službe kontrole sig. plovidbe stranih brodova
19		Zdravko Kaliterna	Kontrolor službe kontrole ispravnosti stranih brodova
		Ivica Čikotić	Viši inspektor sigurnosti plovidbe
20		Ivana Marović	Inspektor za balastne vode i sigurnosti plovidbe
21	PLOČE	Toni Grgić	Kontrolor službe kontrole ispravnosti stranih brodova
22	DUBROVNIK	Nikola Beusan	Načelnik odjela sigurnosti plovidbe
		Joško Vlašić	Inspektor sigurnosti plovidbe

Tablica 2.**Broj inspektora i ovlaštenih djelatnika inspekcije pomorske i unutarnje plovidbe- stanje 31.12.2009.**

INSPEKTORI	BROJ INSPEKTORA				OSTALI	
	Po Pravilniku	Stanje 31.12.2009	Primljenih	Napustili inspekciju	Ovlašteni državni službenici	Namještenici
U Upravi u Zagrebu	8	5	2	0	3	0
U Područnim jedinicama (pri Lučkim kapetanijama)	27	26	4	1	153	0
Pula	3	3	0	0	19	0
Rijeka	6	6	2	1	38	0
Senj	1	1	1	0	6	0
Zadar	5	4	2	0	17	0
Šibenik	4	3	0	0	16	0
Split	5	5	0	0	28	0
Ploče	2	1	0	0	5	0
Dubrovnik	4	2	0	0	24	0
UKUPNO	35	26	0	2	156	0

Pomorska inspekcija

Tablica 3a

-Inspeksijski pregledi pomorskih brodova po područnim jedinicama - svi brodovi za 2009. god .

PODRUČNA JEDINICA	BROJ INSP. PREGLEDA	BRODOVI S NEDOSTATKOM	BRODOVI S NEDOSTATKOM U % PREGLEDA PJ	BRODOVI S NEDOST. U % SVIH BRODOVA S NEDOST.	UKUPAN BROJ NEDOSTATAKA	BROJ ZAUSTAVLJANJA	ZAUSTAVLJANJA U % UKUPNOG BROJA ZAUSTAVLJANJA	ZAUSTAVLJANJA U % INSPEKCIJSKIH PREGLEDA	BROJ INDIVIDUALNIH BRODOVA
LK PULA	161	80	52,29	12,16	415	19	27,54	12,42	110
LK RIJEKA	380	191	53,50	29,03	832	11	15,94	3,08	312
LK ZADAR	218	109	55,05	16,57	510	10	14,49	5,05	150
LK ŠIBENIK	168	85	54,84	12,92	360	7	10,14	4,52	141
LK SPLIT	456	109	25,12	16,57	479	9	13,04	2,07	299
LK PLOČE	71	47	62,67	7,14	146	7	10,14	9,33	68
LK DUBROVNIK	81	35	35,35	5,32	80	4	5,80	4,04	95
LK SENJ	10	2	18,18	0,30	3	2	2,90	18,18	10
UKUPNO	1545	658	44.40	100,01	2825	69	99,99	4,66	1185

Pomorska inspekcija

Tablica 3b.

Inspeksijski pregledi pomorskih brodova po područnim jedinicama- domaći brodovi za 2009. god

PODRUČNA JEDINICA	BROJ INSP. PREGLEDA	BRODOVI S NEDOSTATKOM	BRODOVI S NEDOSTATKOM U % PREGLEDA PJ	BRODOVI S NEDOST. U % SVIH BRODOVA S NEDOST.	UKUPAN BROJ NEDOSTATAKA	BROJ ZAUSTAVLJANJA	ZAUSTAVLJANJA U % UKUPNOG BROJA ZAUSTAVLJANJA	ZAUSTAVLJANJA U % INSPEKCIJSKIH PREGLEDA	BROJ INDIVIDUALNIH BRODOVA
LK PULA	127	49	42,98	12,34	204	12	24,49	10,53	81
LK RIJEKA	206	57	29,84	14,36	259	5	10,20	2,62	161
LK ZADAR	196	92	52,27	23,17	397	10	20,41	5,68	130
LK ŠIBENIK	136	65	52,00	16,37	250	6	12,24	4,80	111
LK SPLIT	399	85	23,04	21,41	342	7	14,29	1,90	244
LK PLOČE	27	17	58,62	4,28	57	3	6,12	10,34	24
LK DUBROVNIK	71	30	34,88	7,56	64	4	8,16	4,65	82
LK SENJ	10	2	18,18	0,50	3	2	4,08	18,18	10
UKUPNO	1172	397	36,06	99,99	1576	49	99,99	4,45	843

Pomorska inspekcija

Tablica 3c

Inspeksijski pregledi pomorskih brodova po područnim jedinicama- strani brodovi za 2009. god .

PODRUČNA JEDINICA	BROJ INSP. PREGLEDA	BRODOVI S NEDOSTATKOM	BRODOVI S NEDOSTATKOM U % PREGLEDA PJ	BRODOVI S NEDOST. U % SVIH BRODOVA S NEDOST.	UKUPAN BROJ NEDOSTATAKA	BROJ ZAUSTAVLJANJA	ZAUSTAVLJANJA U % UKUPNOG BROJA ZAUSTAVLJANJA	ZAUSTAVLJANJA U % INSPEKCIJSKIH PREGLEDA	BROJ INDIVIDUALNIH BRODOVA
LK PULA	34	31	79,49	11,88	211	7	35,00	17,95	29
LK RIJEKA	174	134	81,21	51,34	573	6	30,00	3,644,64	151
LK ZADAR	22	17	77,27	6,51	113				20
LK ŠIBENIK	32	20	66,67	7,66	110	1	5,00	3,33	30
LK SPLIT	57	24	36,92	9,20	137	2	10,00	3,08	55
LK PLOČE	44	30	65,22	11,49	89	4	20,00	8,70	44
LK DUBROVNIK	10	5	38,46	1,92	16				13
UKUPNO	373	261	68,68	100,00	1249	20	100,00	5,26	342

Dijagram 3.

- Broj inspekcijskih pregleda domaćih i stranih brodova po lučkim kapetanijama za 2009.

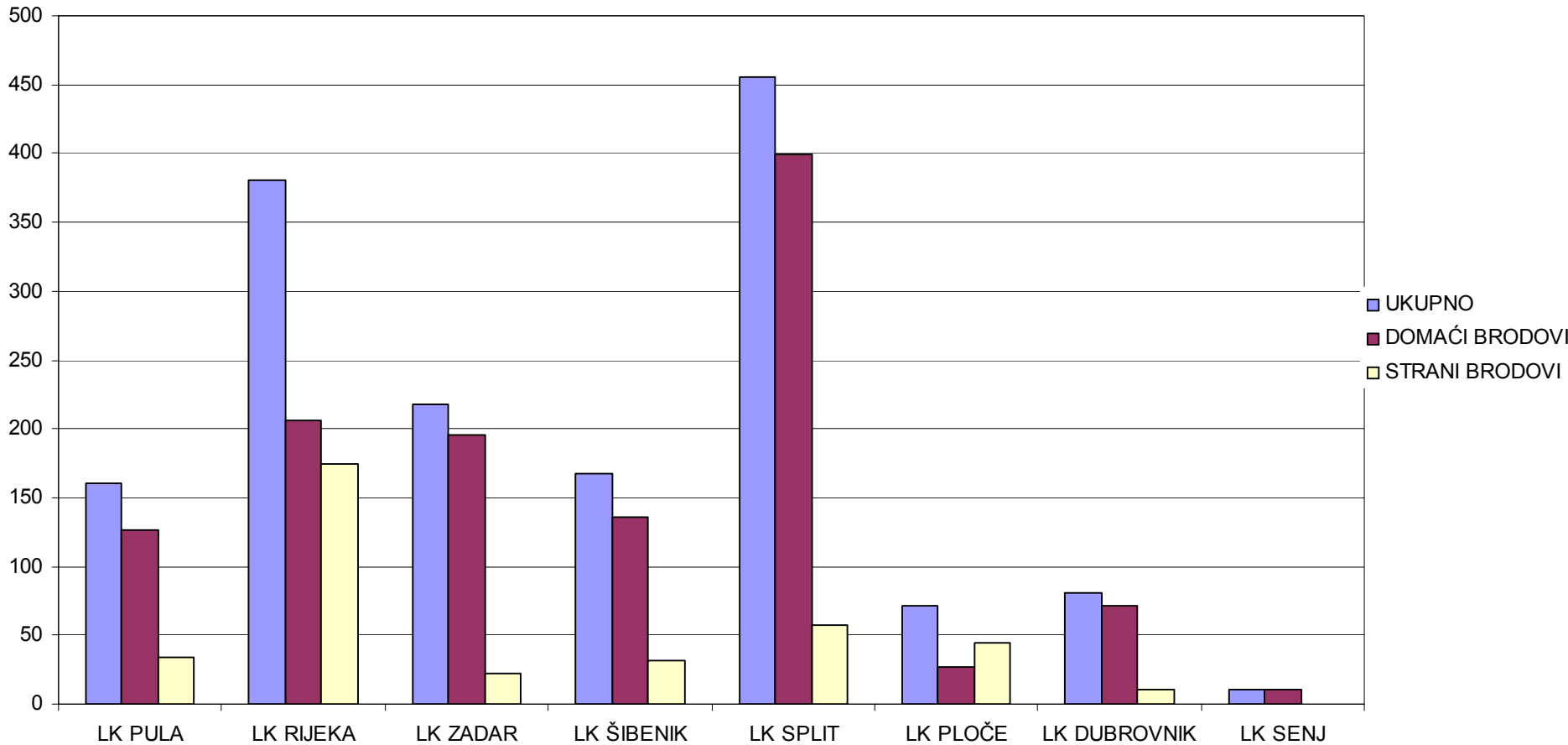

** izvor - aplikacija pomorske inspekcije

Pomorska inspekcija

Tablica 4.

-Inspeksijski pregled pomorskih brodova po područnim jedinicama za 2009.

PODRUČNA JEDINICA	DOMAĆI BRODOVI					STRANI BRODOVI				
	2005.	2006.	2007.	2008.	2009.	2005.	2006.	2007.	2008.	2009.
LK PULA	70	108	96	96	127	45	47	34	41	34
LK RIJEKA	215	220	219	202	206	176	148	162	151	174
LK ZADAR	212	144	78	106	196	20	12	19	19	22
LK ŠIBENIK	89	91	116	103	136	33	24	29	35	32
LK SPLIT	353	401	334	94	399	58	58	59	61	57
LK PLOČE	15	25	15	21	27	72	62	58	70	44
LKDUBROVNIK	99	101	77	76	71	22	5	8	14	10
UKUPNO	1053	1057	954	696	1162	426	356	369	391	373

Dijagram 4a

- Pregled inspekcijskih pregleda pomorskih brodova po područnim jedinicama
za razdoblje od 2005. do 2009. godine - domaći brodovi

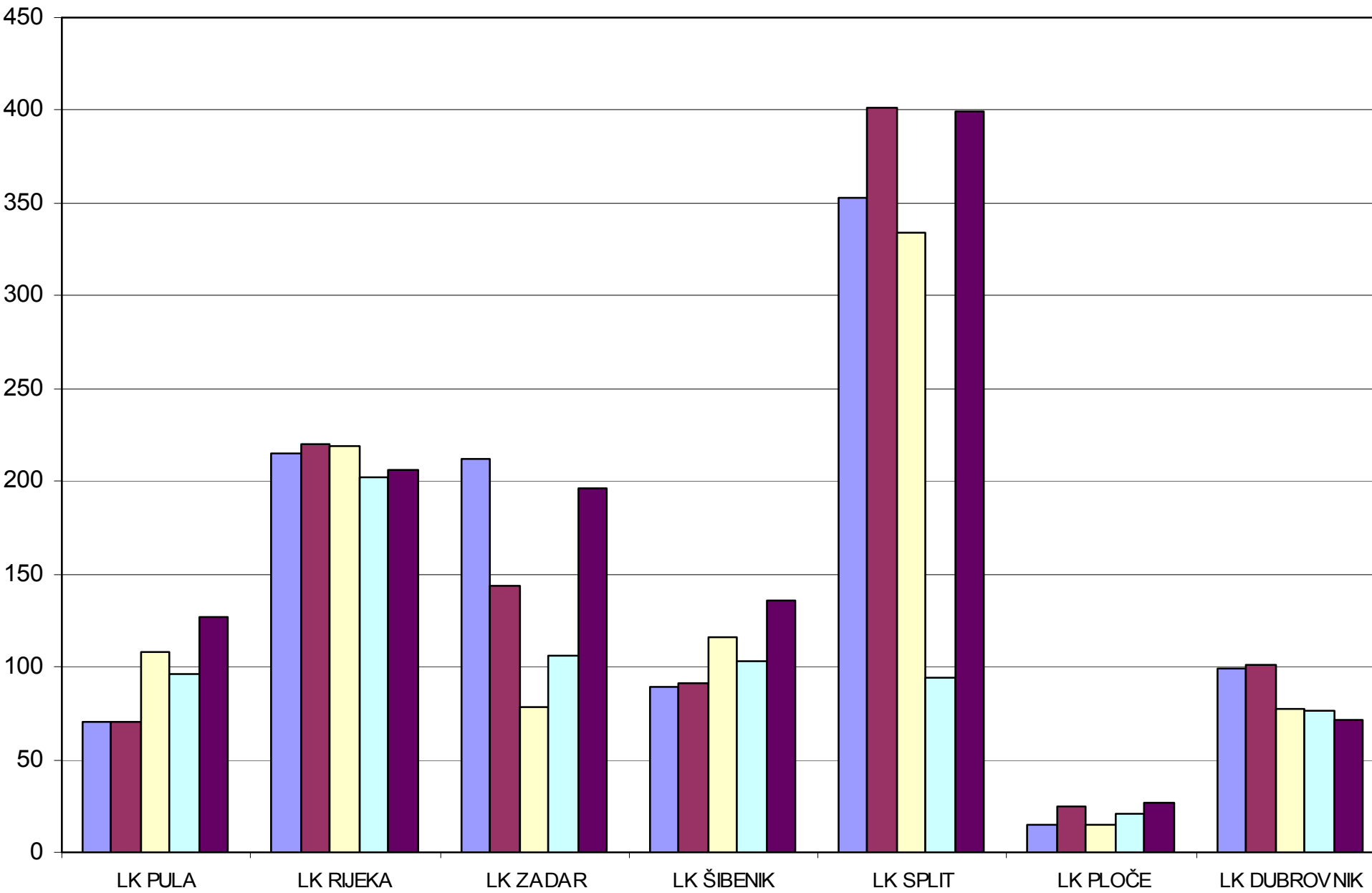

Pomorska inspekcija

Dijagram 4a

- Pregled inspekcijskih pregleda pomorskih brodova po područnim jedinicama
za razdoblje od 2005. do 2009. godine - strani brodovi

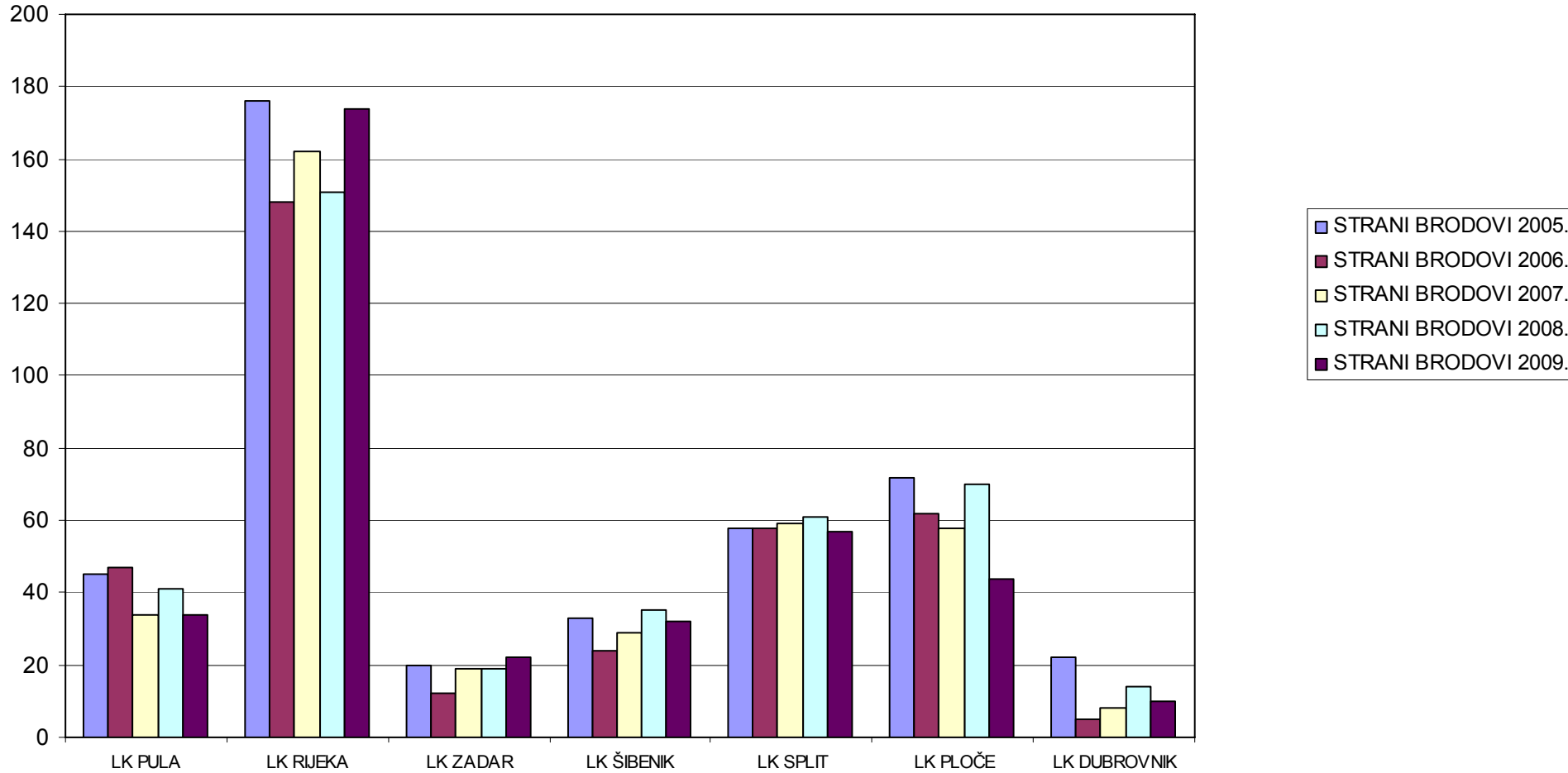

Pomorska inspekcija

Tablica 5

Glavne kategorije nedostataka - svi brodovi za 2009 god.

ŠIFRA	GLAVNE KATEGORIJE NEDOSTATAKA	BROJ NEDOSTAT AKA	BROJ NEDOSTATAKA U % U ODNOSU NA UKUPAN BROJ NEDOSTATAKA
0100	BRODSKE ISPRAVE I KNJIGE	350	12,39
0200	POSADA	162	5,73
0300	POSADA I NASTAMBE (ILO 147)	65	2,30
0400	HRANA I OPSKRBA (ILO 147)	26	0,92
0500	RADNI PROSTORI (ILO 147)	45	1,59
0600	OPREMA ZA SPAŠAVANJE	247	8,74
0700	PROTUPOŽARNA ZAŠTITA	297	10,51
0800	SPREČAVANJE NEZGODA (ILO 147)	48	1,70
0900	SIGURNOST OPĆENITO	213	7,54
1000	SIGNALI ZA UZBUNU	19	0,67
1100	PRIJEVOZ TERETA I OPASNIH TVARI	15	0,53
1200	TERETNE LINIJE	86	3,04
1300	OPREMA ZA VEZIVANJE	37	1,31
1400	PORIVNA I POMOĆNA POSTROJENJA	169	5,98
1500	SIGURNOST NAVIGACIJE	365	12,92

Pomorska inspekcija

Tablica 5

Glavne kategorije nedostataka - svi brodovi (nastavak) za 2009. god

ŠIFRA	GLAVNE KATEGORIJE NEDOSTATAKA	BROJ NEDOSTATAKA	BROJ NEDOSTATAKA U % U ODNOSU NA UKUPAN BROJ NEDOSTATAKA
1600	RADIJSKE VEZE	91	3,22
1700	MARPOL - DODATAK I	218	7,72
1800	TANKERI	20	0,71
1900	MARPOL - DODATAK II	2	0,07
2000	NEDOSTACI U DJELOVANJU VEZANI ZA SOLAS	142	5,03
2100	NEDOSTACI U DJELOVANJU VEZANI ZA MARPOL	7	0,25
2200	MARPOL - DODATAK III	0	0,00
2300	MARPOL - DODATAK V	58	2,05
2400	PRIJEVOZ PUTNIKA	0	0,00
2500	NEDOSTACI VEZANI ZA ISM	72	2,55
2600	BRODOVI ZA PRIJEVOZ RASUTOG TERETA	6	0,21
2700	POMORSKA ZAŠTITA	4	0,14
2900	MARPOL DODATAK IV	10	0,35
3000	MARPOL DADATAK VI	7	0,25
9800	OSTALI NEDOSTACI (izravno ugrožena sigurnost, zdravlje ili okoliš)	9	0,32
9900	OSTALI NEDOSTACI (nije izravno ugrožena sigurnost, zdravlje ili okoliš)	35	1,24
UKUPNO		2825	100,00

Dijagram 5a.

- Kategorije nedostataka - svi brodovi za 2009.

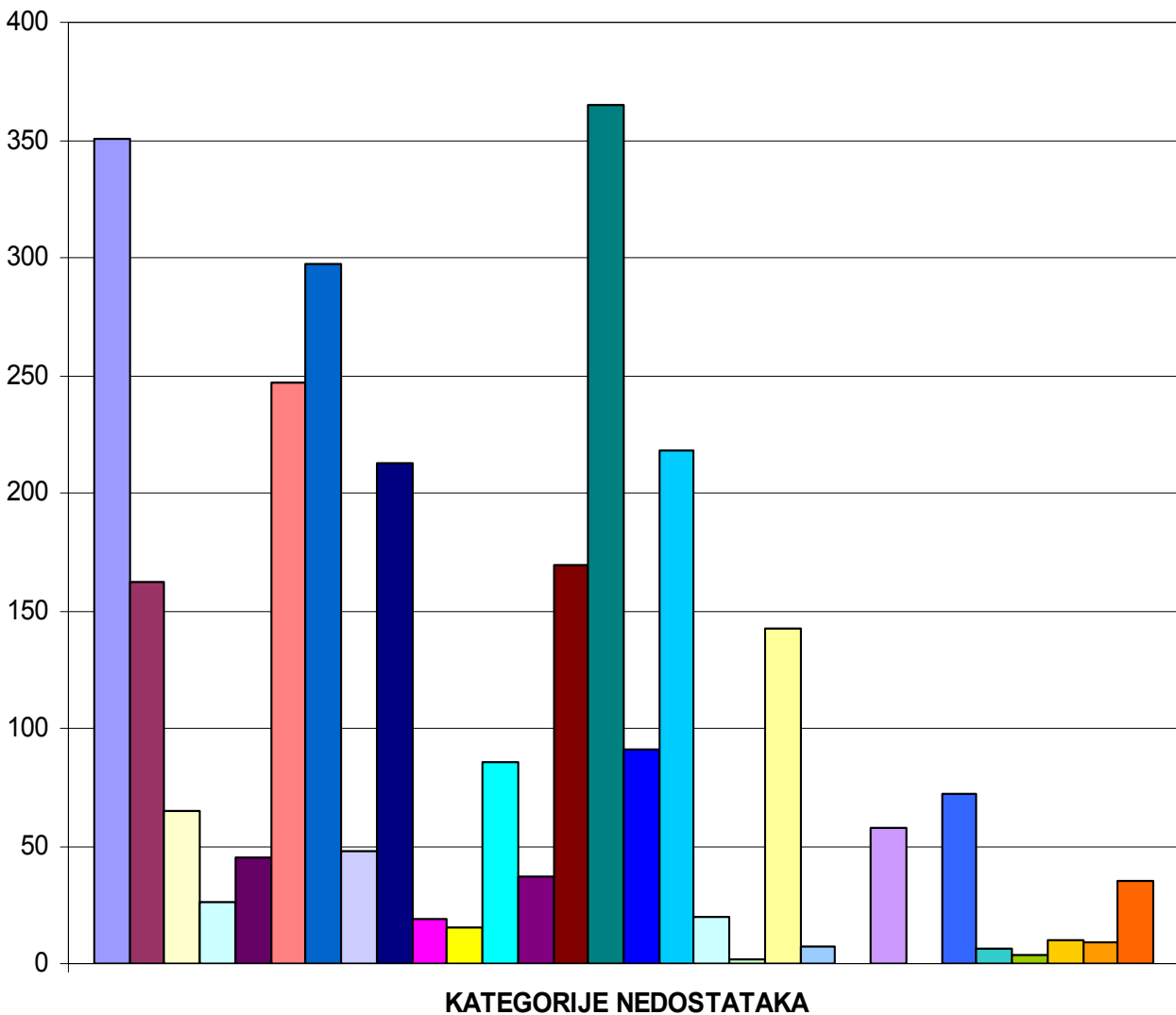

- 0100 BRODSKE ISPRAVE I KNJIGE
- 0200 POSADA
- 0300 POSADA I NASTAMBE (ILO 147)
- 0400 HRANA I OPSKRBA (ILO 147)
- 0500 RADNI PROSTORI (ILO 147)
- 0600 OPREMA ZA SPAŠAVANJE
- 0700 PROTUPOŽARNA ZAŠTITA
- 0800 SPREČAVANJE NEZGODA (ILO 147)
- 0900 SIGURNOST OPĆENITO
- 1000 SIGNALI ZA UZBUNU
- 1100 PRIJEVOZ TERETA I OPASNIH TVARI
- 1200 TERETNE LINIJE
- 1300 OPREMA ZA VEZIVANJE
- 1400 PORIVNA I POMOĆNA POSTROJENJA
- 1500 SIGURNOST NAVIGACIJE
- 1600 RADIJSKE VEZE
- 1700 MARPOL - DODATAK I
- 1800 TANKERI
- 1900 MARPOL - DODATAK II
- 2000 NEDOSTACI U DJELOVANJU VEZANI ZA SOLAS
- 2100 NEDOSTACI U DJELOVANJU VEZANI ZA MARPOL
- 2200 MARPOL - DODATAK III
- 2300 MARPOL - DODATAK V
- 2400 PRIJEVOZ PUTNIKA
- 2500 NEDOSTACI VEZANI ZA ISM
- 2600 BRODOVI ZA PRIJEVOZ RASUTOG TERETA
- 2700 POMORSKA ZAŠTITA
- 2900 MARPOL DODATAK IV
- 9800 OSTALI NEDOSTACI (izravno ugrožena sigurnost, zdravlje ili okoliš)
- 9900 OSTALI NEDOSTACI (nije izravno ugrožena sigurnost, zdravlje ili okoliš)

** izvor - aplikacija pomorske inspekcije

morska inspekcija

Dijagram 5b

- Zastupljenost svih kategorija nedostataka- svi brodovi 2009.

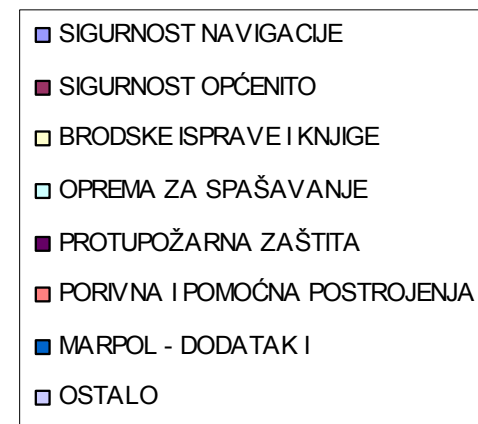
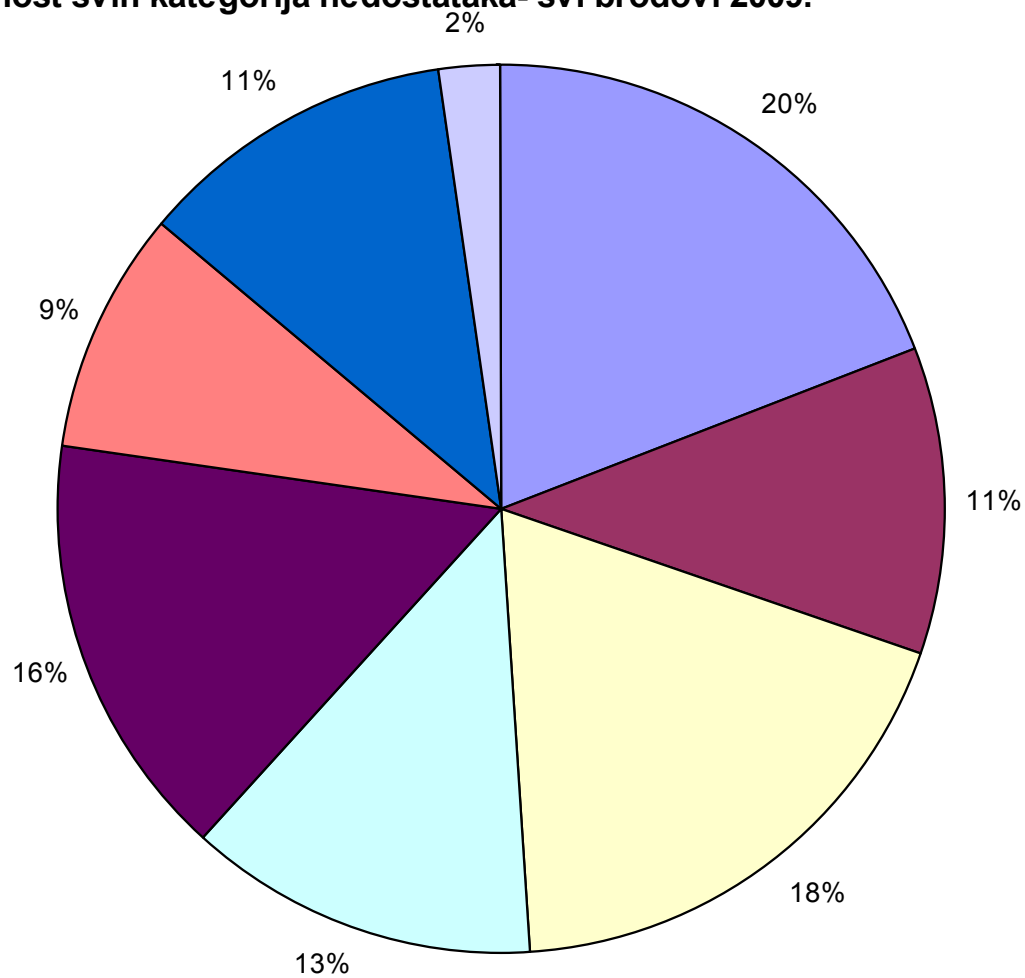

Pomorska inspekcija

Tablica 6

Glavne kategorije nedostataka - domaći brodovi za 2009. god

ŠIFRA	GLAVNE KATEGORIJE NEDOSTATAKA	BROJ NEDOSTATAKA	BROJ NEDOSTATAKA U % U ODNOSU NA UKUPAN BROJ NEDOSTATAKA
0100	BRODSKE ISPRAVE I KNJIGE	280	17,87
0200	POSADA	94	6,00
0300	POSADA I NASTAMBE (ILO 147)	45	2,87
0400	HRANA I OPSKRBA (ILO 147)	6	0,38
0500	RADNI PROSTORI (147)	29	1,85
0600	OPREMA ZA SPAŠAVANJE	163	10,40
0700	PROTUPOŽARNA ZAŠTITA	102	6,51
0800	SPREČAVANJE NEZGODA (ILO 147)	34	2,17
0900	SIGURNOST OPĆENITO	127	8,10
1000	SIGNALI ZA UZBUNU	10	0,64
1100	PRIJEVOZ TERETA I OPASNIH TVARI	7	0,45
1200	TERETNE LINIJE	45	2,87
1300	OPREMA ZA VEZIVANJE	14	0,89
1400	PORIVNA I POMOĆNA POSTROJENJA	84	5,36
1500	SIGURNOST NAVIGACIJE	143	9,13
1600	RADIJSKE VEZE	58	3,70
1700	MARPOL - DODATAK I	98	6,25

Pomorska inspekcija**Tablica 6****Glavne kategorije nedostataka - domaći brodovi (nastavak) za 2009. god**

ŠIFRA	GLAVNE KATEGORIJE NEDOSTATAKA	BROJ NEDOSTATAKA	BROJ NEDOSTATAKA U % U ODNOSU NA UKUPAN BROJ NEDOSTATAKA
1800	TANKERI	6	0,38
1900	MARPOL - DODATAK II	2	0,13
2000	NEDOSTACI U DJELOVANJU VEZANI ZA SOLAS	108	6,89
2100	NEDOSTACI U DJELOVANJU VEZANI ZA MARPOL	7	0,45
2200	MARPOL - DODATAK III		0,00
2300	MARPOL - DODATAK V	30	1,91
2400	PRIJEVOZ PUTNIKA	0	0,00
2500	NEDOSTACI VEZANI ZA ISM	29	1,85
2600	BRODOVI ZA PRIJEVOZ RASUTOG TERETA	1	0,06
2700	POMORSKA ZAŠTITA	1	0,06
2900	MARPOL- DODATAK IV	6	0,38
9800	OSTALI NEDOSTACI (izravno ugrožena sigurnost, zdravlje ili okoliš)	5	0,32
9900	OSTALI NEDOSTACI (nije izravno ugrožena sigurnost, zdravlje ili okoliš)	33	2,11
UKUPNO		1567	100,00

Pomorska inspekcija

Dijagram 6

- Kategorije nedostataka - domaći brodovi za 2009.god

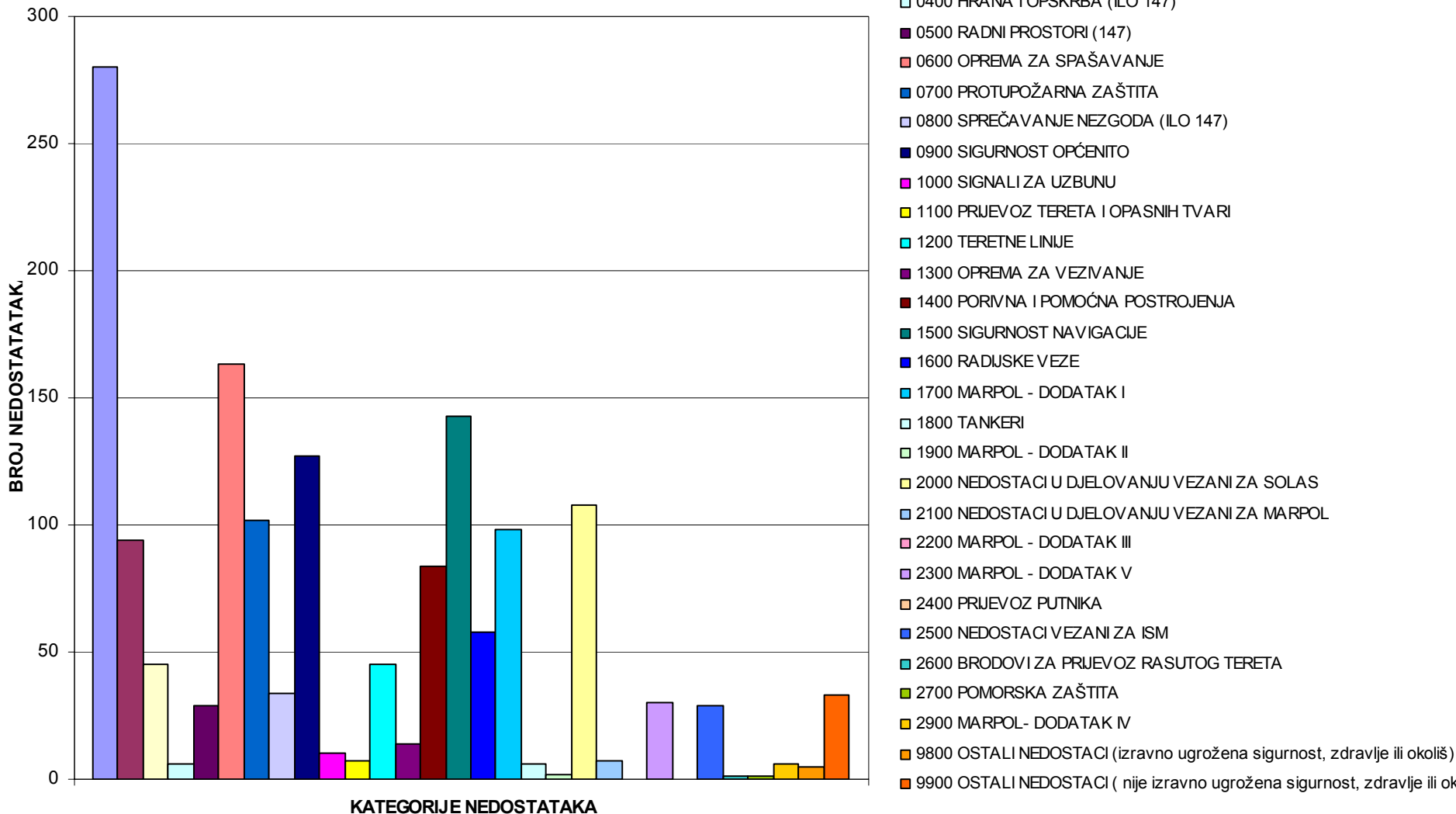

** izvor - aplikacija pomorske inspekcije

Pomorska inspekcija

Tablica 7

Glavne kategorije nedostataka - strani brodovi za 2009.god

ŠIFRA	GLAVNE KATEGORIJE NEDOSTATAKA	BROJ NEDOSTATAKA	BROJ NEDOSTATAKA U % U ODNOSU NA UKUPAN BROJ NEDOSTATAKA
0100	BRODSKE ISPRAVE I KNJIGE	70	5,60
0200	POSADA	68	5,44
0300	POSADA I NASTAMBE (ILO 147)	20	1,60
0400	HRANA I OPSKRBA (ILO 147)	20	1,60
0500	RADNI PROSTORI (147)	16	1,28
0600	OPREMA ZA SPAŠAVANJE	84	6,73
0700	PROTUPOŽARNA ZAŠTITA	195	15,61
0800	SPREČAVANJE NEZGODA (ILO 147)	14	1,12
0900	SIGURNOST OPĆENITO	86	6,89
1000	SIGNALI ZA UZBUNU	9	0,72
1100	PRIJEVOZ TERETA I OPASNIH TVARI	8	0,64
1200	TERETNE LINIJE	41	3,28
1300	OPREMA ZA VEZIVANJE	23	1,84
1400	PORIVNA I POMOĆNA POSTROJENJA	85	6,81
1500	SIGURNOST NAVIGACIJE	222	17,77
1600	RADIJSKE VEZE	33	2,64
1700	MARPOL - DODATAK I	120	9,61

Pomorska inspekcija

Tablica 7

Glavne kategorije nedostataka - strani brodovi (nastavak) za 2009. god

ŠIFRA	GLAVNE KATEGORIJE NEDOSTATAKA	BROJ NEDOSTATAKA	BROJ NEDOSTATAKA U % U ODNOSU NA UKUPAN BROJ NEDOSTATAKA
1800	TANKERI	14	1,12
1900	MARPOL - DODATAK II	0	0,00
2000	NEDOSTACI U DJELOVANJU VEZANI ZA SOLAS	34	2,721,11
2100	NEDOSTACI U DJELOVANJU VEZANI ZA MARPOL	0	0,00
2200	MARPOL - DODATAK III	0	0,00
2300	MARPOL - DODATAK V	28	2,24
2400	PRIJEVOZ PUTNIKA	0	0,00
2500	NEDOSTACI VEZANI ZA ISM	43	3,44
2600	BRODOVI ZA PRIJEVOZ RASUTOG TERETA	5	0,40
2700	POMORSKA ZAŠTITA	3	0,24
2800	MARPOL- ANNEX IV	4	0,32
9800	OSTALI NEDOSTACI (izravno ugrožena sigurnost, zdravlje ili okoliš)	2	0,16
9900	OSTALI NEDOSTACI (nije izravno ugrožena sigurnost, zdravlje ili okoliš)	2	0,16
UKUPNO		1249	100,00

Pomorska inspekcija

Dijagram 7

- Kategorije nedostataka - strani brodovi za 2009. god

- 0100 BRODSKE ISPRAVE I KNJIGE
- 0200 POSADA
- 0300 POSADA I NASTAMBE (ILO 147)
- 0400 HRANA I OPSKRBA (ILO 147)
- 0500 RADNI PROSTORI (147)
- 0600 OPREMA ZA SPAŠAVANJE
- 0700 PROTUPOŽARNA ZAŠTITA
- 0800 SPREČAVANJE NEZGODA (ILO 147)
- 0900 SIGURNOST OPĆENITO
- 1000 SIGNALI ZA UZBUNU
- 1100 PRIJEVOZ TERETA I OPASNIH TVARI
- 1200 TERETNE LINIJE
- 1300 OPREMA ZA VEZIVANJE
- 1400 PORIVNA I POMOĆNA POSTROJENJA
- 1500 SIGURNOST NAVIGACIJE
- 1600 RADJSKE VEZE
- 1700 MARPOL - DODATAK I
- 1800 TANKERI
- 1900 MARPOL - DODATAK II
- 2000 NEDOSTACI U DJELOVANJU VEZANI ZA SOLAS
- 2100 NEDOSTACI U DJELOVANJU VEZANI ZA MARPOL
- 2200 MARPOL - DODATAK III
- 2300 MARPOL - DODATAK V
- 2400 PRIJEVOZ PUTNIKA
- 2500 NEDOSTACI VEZANI ZA ISM
- 2600 BRODOVI ZA PRJEVOZ RASUTOG TERETA
- 2700 POMORSKA ZAŠTITA
- 2800 MARPOL- ANNEX IV
- 9800 OSTALI NEDOSTACI (izravno ugrožena sigurnost, zdravlje ili o

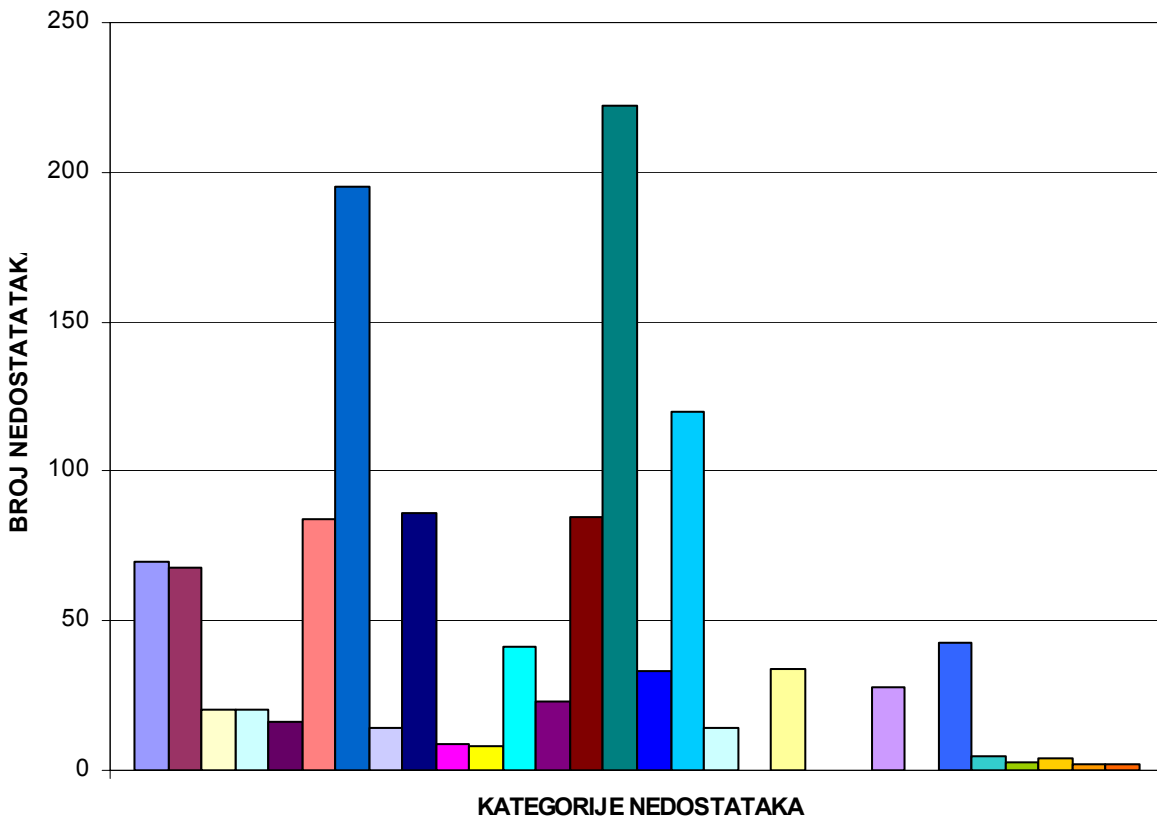

Pomorska inspekcija

Tablica 8

Pregled glavnih kategorija nedostataka za razdoblje od 2004. do 2009. godine - svi brodovi

ŠIFRA	GLAVNE KATEGORIJE NEDOSTATAKA	% U ODNOSU NA UKUPNI BROJ NEDOSTATAKA					
		2004.	2005.	2006.	2007.	2008.	2009.
1500	SIGURNOST NAVIGACIJE	15,07	13,78	13,62	14,32	13,98	12,92
0900	SIGURNOST OPĆENITO	9,74	12,00	10,70	8,87	10,66	7,54
0100	BRODSKE ISPRAVE I KNJIGE	12,31	10,14	9,87	8,41	6,71	12,39
0600	OPREMA ZA SPAŠAVANJE	9,05	8,98	6,72	7,19	6,30	8,74
0700	PROTUPOŽARNA ZAŠTITA	9,67	8,82	11,54	10,40	11,74	10,51
1700	MARPOL- DODATAK I	4,83	6,11	8,43	10,09	8,72	7,72
0200	POSADA	5,87	5,57	5,61	5,86	4,88	5,73

Pomorska inspekcija

Dijagram 8

- Pregled najčešćih kategorija nedostataka za razdoblje od 2004. do 2009. godine- svi brodovi

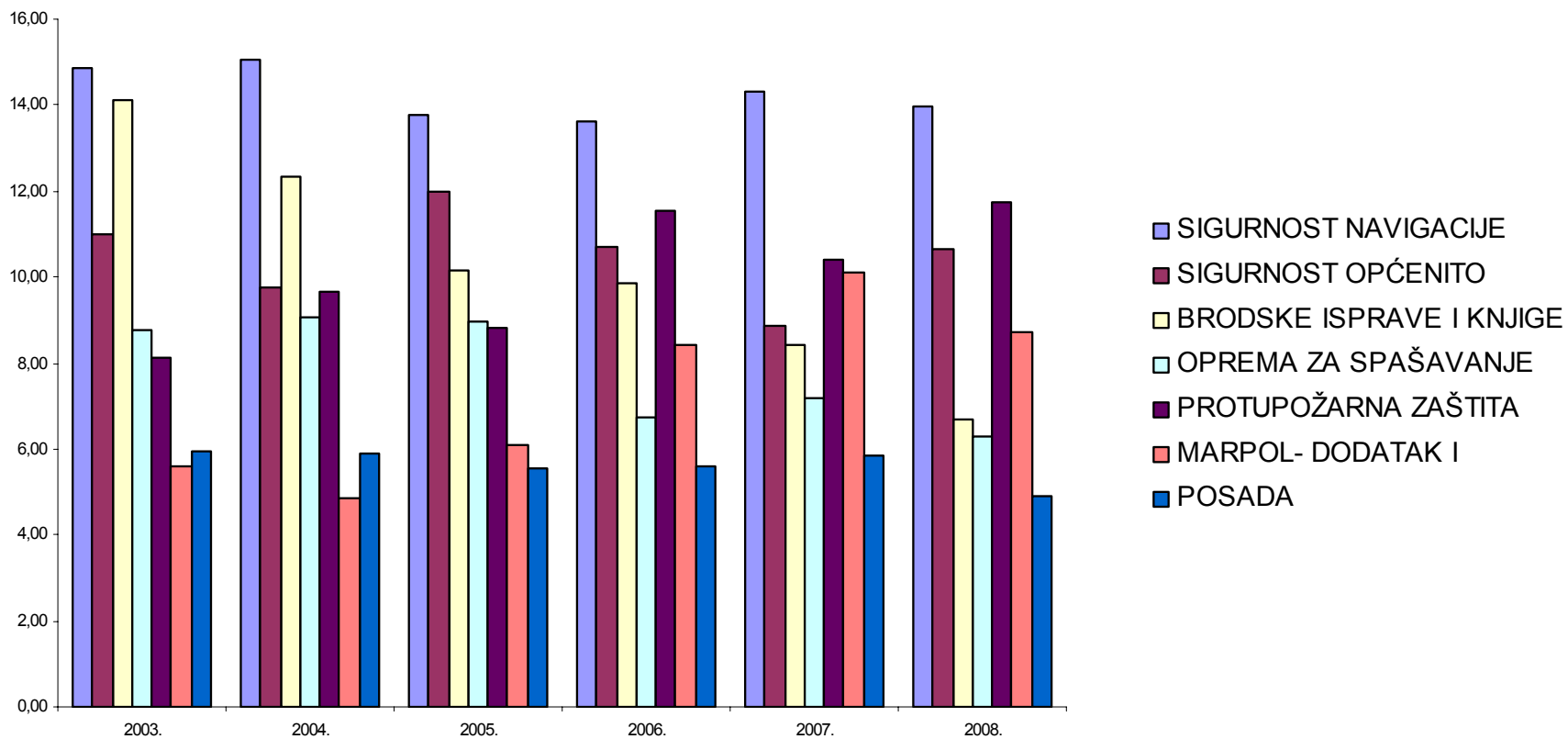

Pomorska inspekcija

Tablica 9

Rezultati inspekcijskih pregleda stranih brodova u odnosu na starost brodova u 2009. god

STAROS NA GRUPA (godina)	BROJ INSPEKCIJ SKIH PREGLEDA	BROJ INDIVIDUALNIH BRODOVA	INSPEKCIJSKI PREGLEDI S NEDOSTACIMA	INSPEKCIJSKI PREGLEDI S NEDOSTACIMA U % UKUPNOG BROJA INSPEKCIJSKIH PREGLEDA ZA STAROSNU GRUPU	INSPEKCIJSKI PREGLEDI S NEDOSTACIMA U % UKUPNOG BROJA INSPEKCIJSKIH PREGLEDA S NEDOSTACIMA	UKUPAN BROJ NEDOSTA TAKA
0 do 5	29	62	34	117,24	13,03	98
6 do 10	32	31	18	56,25	6,90	54
11 do 15	36	39	34	94,44	13,03	117
16 do 20	36	63	50	138,89	19,16	214
preko 20	247	147	125	50,61	47,89	766789
UKUPNO	380	342	261	68.68	100,00	1249

Pomorska inspekcija

Tablica 11.

Inspekcijski pregled brodica i jahti po područnim jedinicama za 2008. i 2009. godinu

Područna jedinica	Brodice				Jahte			
	Domaće		Strane		Domaće		Strane	
	2008	2009	2008	2009	2008	2009	2008	2009
LK Pula	256	145	71	108	157	1	252	3
LK Rijeka	856	1232	488	715	18	47	67	110
LK Senj	134	167		121		4	0	5
LK Zadar	194	443	1	435	3	20	0	33
LK Šibenik	386	310	242	272	27	25	43	36
LK Split	97	264	36	102	36	72	12	52
LK Ploče	3	32	1	9	23	0	0	0
LK Dubrovnik	81	137	144	30	4	12	7	10
Ukupno	2007	2730	983	1792	268	181	381	249

ZAUSTAVLJENI HRVATSKI BRODOVI U ZEMLJAMA PMO-U TIJEKOM 2009.

- NEMA

Hidrograđevinska inspekcija

Tablica 10.

Inspekcijski pregledi luka, objekata sigurnosti plovidbe i plovni putova te ostalih dijelova pomorskog dobra po ustrojstvenim jedinicama za 2009.

USTROJSTVENA JEDINICA	BROJ INSP. PREGLEDA LUKA	BROJ INSP. PREGLEDA PLOVNIH PUTOVA I OBJEKATA SIG. PLOV.	BROJ INSP. PREGLEDA POMORSKOG DOBRA
MMTPR	0	0	0
LK PULA	41	60	56
LK RIJEKA	169	326	371
LK SENJ	18	20	7
LK ZADAR	50	51	60
LK ŠIBENIK	50	78	91
LK SPLIT	170	107	185
LK PLOČE	4	0	3
LK DUBROVNIK	22	40	65
UKUPNO	524	682	838

Hidrograđevinska inspekcija

Dijagram 10

- Inspeksijski pregledi luka, objekata sigurnosti plovidbe i plovnih putova te ostalih dijelova pomorskog dobra po ustrojstvenim jedinicama za 2008. god

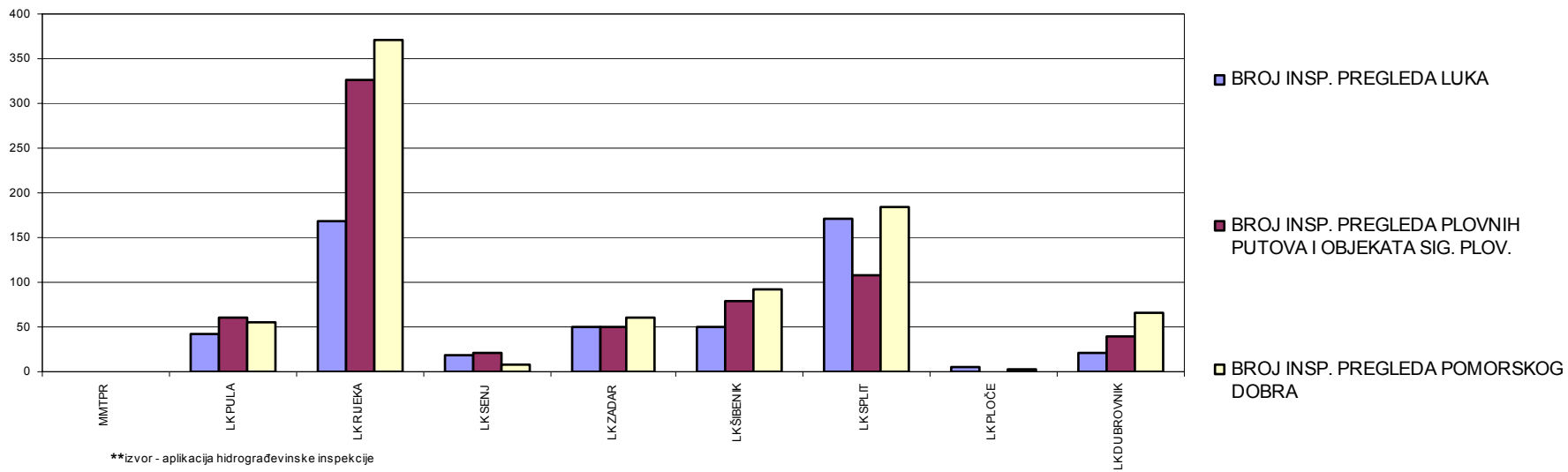

Hidrograđevinska inspekcija

Tablica 11.

Rezultati obavljenih inspekcijskih pregleda luka, objekata sigurnosti plovidbe i plovni
putova te ostalih dijelova 2009.

USTROJSTVE NA JEDINICA	BROJ INSP. PREGLEDA	BROJ RJEŠENJA ZA OTKL. NEDOST.	% RJEŠENJA ZA OTKL. NEDOST. U BROJU INSP. PREG.	% RJEŠENJA ZA OTKL. NEDOST. U UKUPNOM BROJU RJEŠENJA ZA OTKLANJA NJE NEDOST.	BROJ RJEŠENJA O ZABRANI KORIŠTENJ A/ POVRATA U PRVOBITNO STANJE	% RJEŠENJA O ZABRANI KORIŠTENJ A U BROJU INSP. PREG.	% RJEŠENJA O ZABRANI KORIŠTENJ A U UKUPNOM BROJU RJEŠENJA O ZABRANI
LK PULA	157	88	56,05	13,33	26	16,56	0,00
LK RIJEKA	867	134	15,46	20,30	28	3,23	11,76
LK SENJ	45	7	15,56	26,92	3	6,67	0,00
LK ZADAR	463	116	25,05	17,58	88	19,01	35,29
LK ŠIBENIK	219	76	34,70	11,52	12	5,48	5,88
LK SPLIT	391	212	54,22	32,12	37	9,46	47,06
LK PLOČE	7	1	14,29	0,15	2	17,43	0,00
LK DUBROVNIK	127	26	20,47	3,94	12	9,45,00	0,00
UKUPNO	2276	660		100,00	208	9,58	100,00

Hidrograđevinska inspekcija

Dijagram 11.

- Rezultati obavljenih inspekcijskih pregleda luka, objekata sigurnosti plovidbe i plovnih putova te ostalih dijelova pomorskog dobra po ustrojstvenim jedinicama

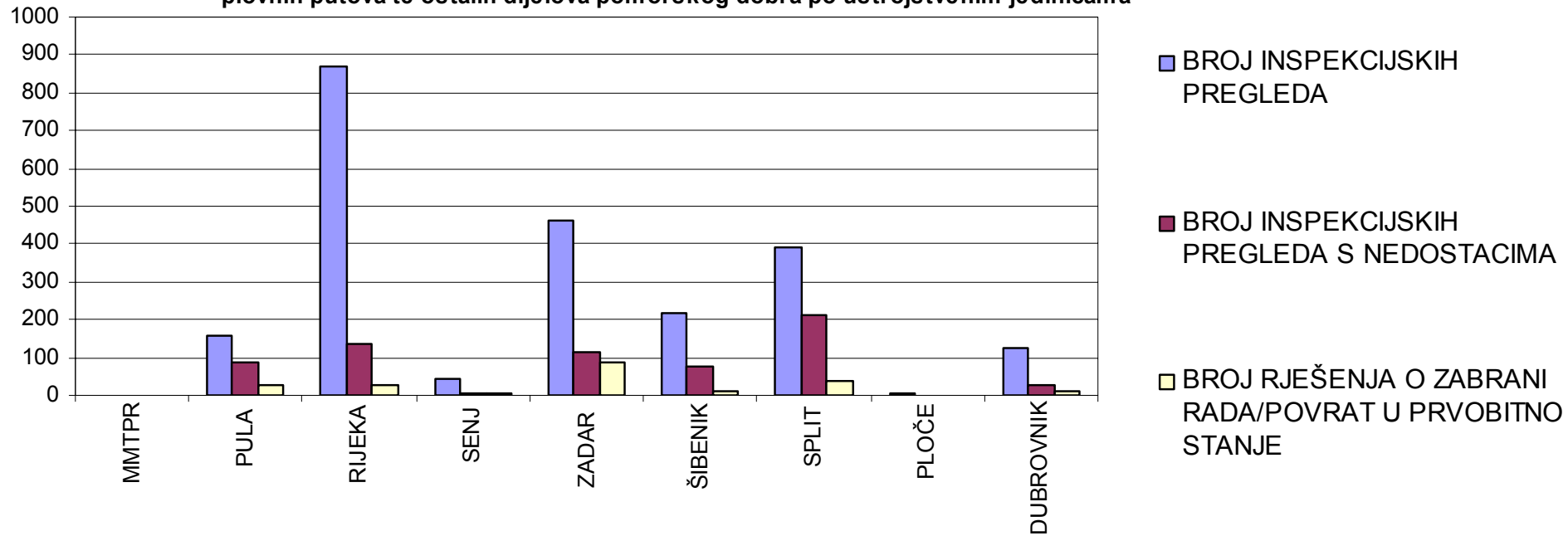

** izvor - aplikacija hidrograđevinske inspekcije

Hidrograđevinska inspekcija

Tablica 12.

Rezultati obavljenih inspekcijskih pregleda luka otvorenih za javni promet

VRSTA LUKE	BROJ INSP. PREGLEDA	BROJ IZDANIH RJEŠENJA	BROJ RJEŠENJA ZA OTKLANJANJE NEDOSTATAKA	BROJ RJEŠENJA ZABRANE KORIŠTENJA
Državnog značaja	5	1	0	0
Županijskog značaja	39	6	0	0
Lokalnog značaja	240	27	0	0
UKUPNO	263	36	0	0

Hidrograđevinska inspekcija

Dijagram 12.

- Rezultati obavljenih inspekcijskih pregleda luka otvorenih za javni promet

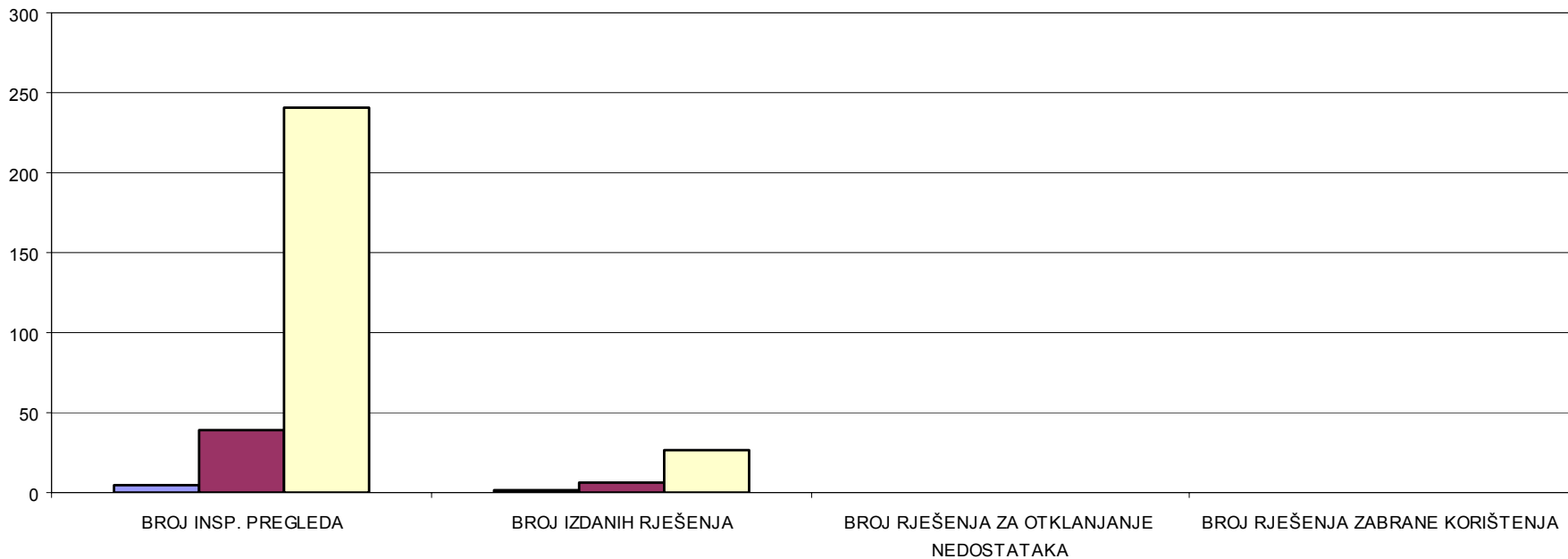

** izvor - aplikacija hidrograđevinske inspekcija

Hidrograđevinska inspekcija

Tablica 13

Kategorije nedostataka u lukama otvorenim za javni promet

ŠIFRA	GLAVNE KATEGORIJE NEDOSTATAKA	BROJ NEDOSTATAKA	BROJ NEDOSTATAKA U % U ODNOSU NA UKUPAN BROJ NEDOSTATAKA
0111	MANJA OŠTEĆENJE OBALNOG ZIDA	4	4,03
0112	ZNATNO OŠTEĆENJE OBALNOG ZIDA	10	2,42
0113	MANJE OŠTEĆENJE GORNJE (PROMETNE)POVRŠINE	2	3,23
0114	ZNATNOOŠTEĆENJE GORNJE (PROMETNE) POVRŠINE	6	7,26
0116	OŠTEĆENJE KONSTRUKCIJE UKRCAJA I ISKRCAJA	6	2,42
0117	UGROŽENA STABILNOST KOSTRUKCIJE	5	1,61
0210	LUKOBRANI/ BOKOŠTITNICI NISU ISPRAVNI ILI NEDOSTAJU	3	0,81
0212	UREĐAJI ZA PRIVEZ NEISPRAVNI	6	0,81
0411	NE POSTOJI PROJEKTNNA DOKUMENTACIJA ZA IZGRADNJU ,REKONSTRUKCIJU I ODRŽAVANJE LUKA	0	0,81
0431	NIJE ISHODOVANA SUGLASNOST LUČKE KAPETANIJE ZA IZGRADNJU ,REKONSTRUKCIJU ILI ODRŽAVANJE LUKE	0	1,61
0441	NE POŠTUJU SE PROPISI O SIGURNOSTI PLOVIDBE	0	2,42

Hidrograđevinska inspekcija

Tablica 13

Kategorije nedostataka u lukama otvorenim za javni promet (nastavak)

ŠIFRA	GLAVNE KATEGORIJE NEDOSTATAKA	BROJ NEDOSTATAKA	BROJ NEDOSTATAKA U % U ODNOSU NA UKUPAN BROJ NEDOSTATAKA
0481	UREĐAJIODRŽAVANJE DUBINA, VISINA, ŠIRINA NIJE SUKLADNO PROPISIMA	0	4,03
0711	NE POSTOJI UGOVOR O KONCESIJI ILI JE ISTEKAO ROK VALJANOSTI UGOVORA	1	21,77
0811	NE POSTOJI PRAVILNIK O REDU U LUCI	5	5,65
0821	PRAVILNIK O REDU U LUCI NIJE AŽURIRAN	3	9,68
0821b	PRAVILNIK O REDU U LUCI NIJE POTVRĐEN OD NADLEŽNE LUČKE KAPETANIJE	1	4,03
0421	NIJE ISHOĐENA GRAĐEVINSKA DOZVOLA ZA GRAĐENJE NA POMORSKOM DOBRU	1	0,81
0422	NIJE ISHOĐENA LOKACIJSKA DOZVOLA ZA GRAĐENJE NA POMORSKOM DOBRU	5	0,81
0721	KONCESIONAR SE NE PRIDRŽAVA KONCESIJSKOG UGOVORA	1	
0521	OZNAKA SIDRIŠTA NIJE U SKLADU S PROPISIMA	0	
0999	OSTALO	31	25,81
UKUPNO		96	100,00

Hidrograđevinska inspekcija

Dijagram 13a.

- Kategorije nedostataka u lukama otvorenim za javni promet

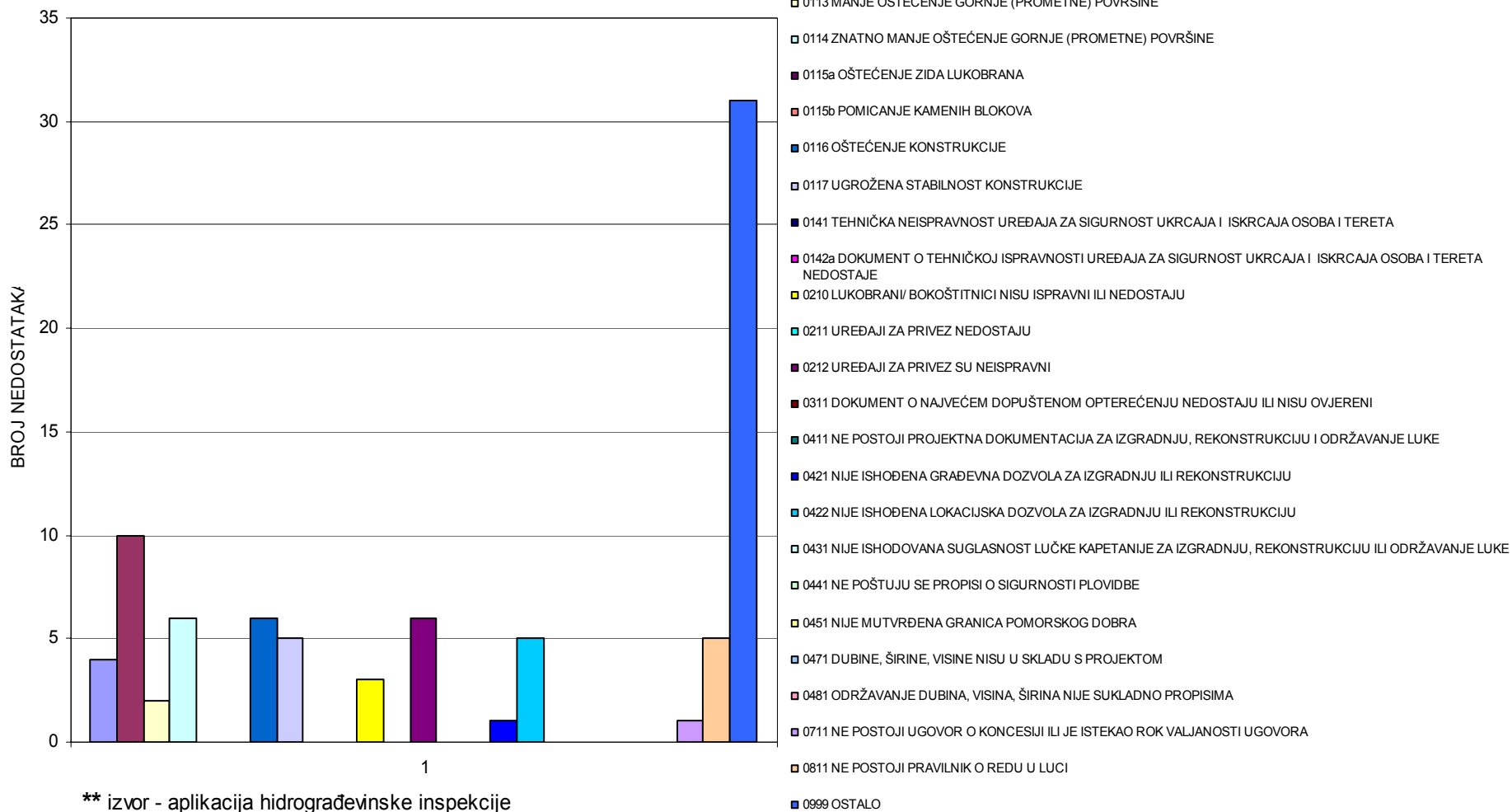

** izvor - aplikacija hidrograđevinske inspekcije

Hidrograđevinska inspekcija

Dijagram 15b.

- Zastupljenost glavnih kategorija nedostataka u lukama otvorenim za javni promet

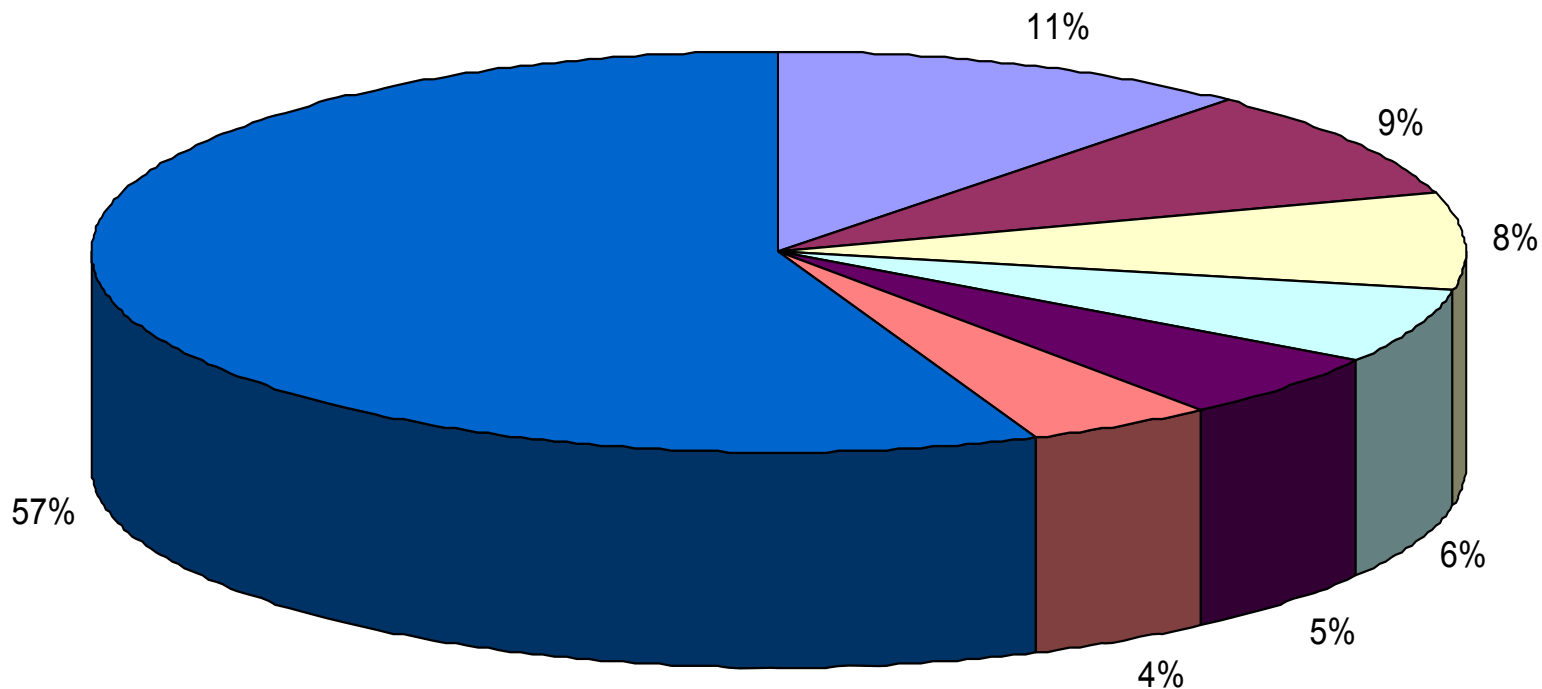

- 0112 ZNATNO OŠTEĆENJE OBALNOG ZIDA
- 0811 NE POSTOJI PRAVILNIK O REDU U LUCI
- 0111 MANJE OŠTEĆENJE OBALNOG ZIDA
- 0113 MANJE OŠTEĆENJE GORNJE (PROMETNE) POVRŠINE
- 0141 TEHNIČKA NEISPRAVNOST UREĐAJA ZA SIGURNOST UKRCAJA I ISKRCAJA OSOBA I TERETA
- 0114 ZNATNO MANJE OŠTEĆENJE GORNJE (PROMETNE) POVRŠINE
- 0999 OSTALO

Hidrograđevinska inspekcija

Tablica 14.

Rezultati obavljenih inspekcijskih pregleda luka posebne namjene

VRSTA LUKE	BROJ INSP. PREGLEDA	BROJ IZDANIH RJEŠENJA	BROJ RJEŠENJA ZA OTKLANJANJE NEDOSTATAKA	BROJ RJEŠENJA ZABRANE KORIŠTENJA
Luka nautičkog turizma	54	6	0	0
Industrijska luka	11	0	0	0
Brodogradilište	26	0	0	0
Ribarska luka	26	7	0	0
Sportska luka	5	1	0	0
Ostalo	2	0	0	0
UKUPNO	124	14	0	0

Hidrograđevinska inspekcija

Dijagram 14.

- Rezultati obavljenih inspekcijskih pregleda luka za posebne namjene

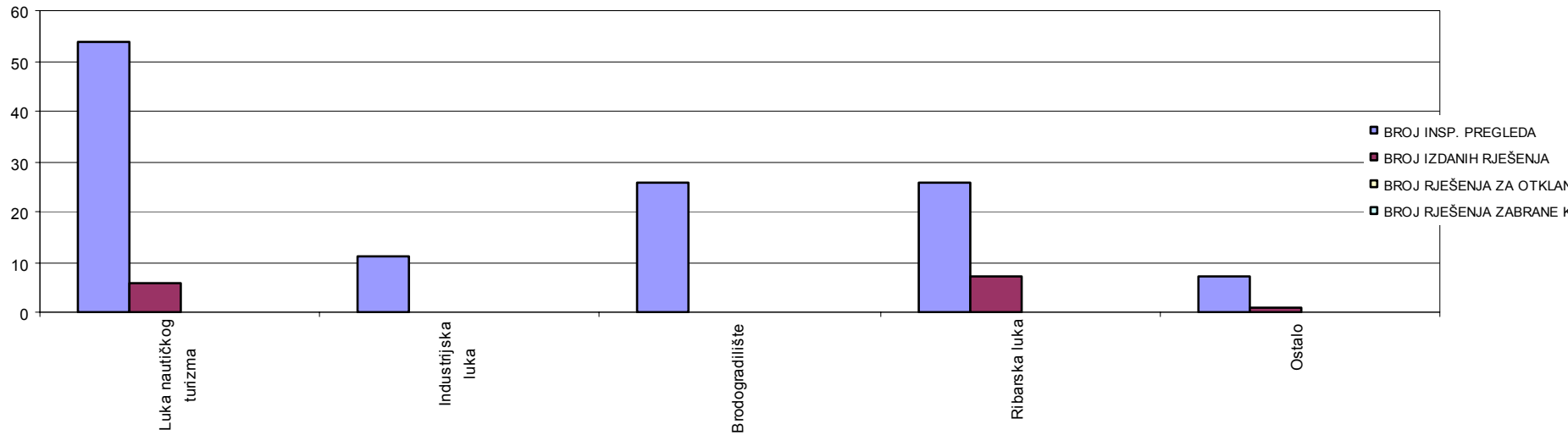

**izvor - aplikacija hidrograđevinske inspekcije

Hidrograđevinska inspekcija

Tablica 15

Glavne kategorije nedostataka u lukama posebne namjene

ŠIFRA	VRSTE NEDOSTATAKA	BROJ NEDOSTATAKA	BROJ NEDOSTATAKA U % U ODNOSU NA UKUPAN BROJ NEDOSTATAKA
0111	MANJA OŠTEĆENJE OBALNOGA ZIDA	0	1,64
0112	ZNATNO OŠTEĆENJE OBALNOGA ZIDA	2	1,64
0114	ZNATNO OŠTEĆENJE GORNJE PROMETNE POVRŠINE	1	1,64
0117	UGROŽENA STABILNOST KONSTRUKCIJE	2	1,64
0116	OŠTEĆENJE KONSTRUKCIJA	2	4,92
0141	TEHNIČKA ISPRAVNOST UREĐAJA ZA UKRCAJ /ISKRCAJ OSOBA I TERETA	0	1,64
0113	MANJA OŠTEĆENJA GORNJE POVRŠINE	0	1,64
0421	NIJE ISHOĐENA GRAĐEVNA DOZVOLA ZA GRADNJU ILI REKONSTRUKCIJU	1	9,84
0115b	POMICANJE KAMENIH BLOKOVA	0	8,20
0481	ODRŽAVANJE DUBINA ,VISINA , NISU U SKLADU S PROJEKTOM	0	8,20
0431	NIJE ISHOĐENA SUGLASNOST LUČKE KAPETANIJE ZA IZGRADNJU , REKONSTRUKCIJU I ODRŽAVANJE LUKE	1	8,20
0441	NE POŠTUJU SE PROPISI O SIGURNOSTI PLOVIDBE	0	8,20

HIDROGRAĐEVINSKA INSPEKCIJA

TABLICA 15

Glavne kategorije nedostataka u lukama posebne namjene

Šifra	VRSTE NEDOSTATAKA	BROJ •NEDOSTATAK A	Broj nedostataka u % u odnosu na Ukupan br nedostataka
0711	NE POSTOJI UGOVOR O KONCESIJI ILI JE ISTEKAO ROK VALJANOSTI UGOVORA	0	1,64
0721	KONCESIONAR SE NE PRIDRŽAVA KONCESIJSKOG UGOVORA	0	1,64
0821	PRAVILNIK O REDU U LUCI NIJE AŽURIRAN	0	4,92
0821a	PRAVILNIK O REDU U LUCI NIJE POTVRĐEN OD NADLEŽNE LUČKE KAPETANIJE	0	1,64
0999	OSTALO	14	32,79
	UKUPNO	51	100,00