



REPUBLIKA HRVATSKA
MINISTARSTVO MORA, PROMETA I
INFRASTRUKTURE

Uprava za sigurnost plovidbe, zaštitu mora i
unutarnjih voda
Odjel inspekcijskih poslova



GODIŠNJE IZVJEŠĆE
INSPEKCIJE SIGURNOSTI PLOVIDBE
ZA 2010. GODINU

Zagreb, 2011

Tablica 1a**Djelatnici Odjela inspekcijskih poslova pri Ministarstvu- stanje 31.12.2010.**

No:	ODJEL INSPEKCIJSKIH POSLOVA	DJELATNIK	RASPORED NA RADNO MJESTO
1	MMPI	Mladen Mandić	Načelnik odjela inspekcijskih poslova
2	UNUTARNJA PLOVIDBA	Željko Kozić	Lučki kapetan –LK Sisak
3		Dragan Mijić	Načelnik odjela sigurnosti unutarnje plovidbe
4		Josip Mravunac	Kontrolor obiljež. plovnih puteva u unut. plovidbi – inspektor II vrste LK Vukovar
5		Damir Simić	Kontrolor obiljež. plovnih puteva u unut. plovidbi – inspektor II vrste LK Slavonski Brod

Tablica 1b**Djelatnici Odjela inspekcijskih poslova pri lučkim kapetanijama- stanje 31. 12. 2010.**

<u>No</u>	LUČKA KAPETANIJA	DJELATNIK	RASPORED NA RADNO MJESTO
1	PULA	Petar Bonašin	Načelnik odjela
2		Velimir Močinić	Inspektor sigurnosti plovidbe
3		Zdenko Mihaljević	Inspektor pomorskog dobra
4	RIJEKA	Ivica Grbčić	Načelnik odjela
5		Milivoj Andraka	Viši kontrolor službe kontrole sigurnosti plovidbe stranih brodova
6		Davor Lenac	Inspektor sigurnosti plovidbe
7		Marino Jurdana	Kontrolor službe kontrole ispravnosti stranih brodova
8		Zoran Paškvan	Inspektor sigurnosti plovidbe
9		Vladimir Malnar	Kontrolor obilježavanja plovnih putova
10	ZADAR	Mirko Petrica	Kontrolor službe kontrole ispravnosti stranih brodova
11		Boris Medić	Kontrolor obilježavanja plovnih putova u pomorskoj plovidbi
12		Alen Rukavina	Inspektor sigurnosti plovidbe
13		Nedjeljko Sjauš	Kontrolor službe kontrole ispravnosti stranih brodova

Tablica 1b**Djelatnici Odjela inspekcijskih poslova pri lučkim kapetanijama- stanje 31.12.2010.****(nastavak)**

14	ŠIBENIK	Boris seljanovski	Načelnik odjela sigurnosti plovidbe
15		Miljenko Gačina	Kontrolor službe kontrole ispravnosti stranih brodova
16		Božidar Kursar	Kontrolor službe kontrole ispravnosti stranih brodova
17	SENJ	Neven Tomljanović	Kontrolor obilježavanja plovni putova
18	SPLIT	Milan Staničić	Načelnik odjela sigurnosti plovidbe
19		Davor Vidan	Viši kontrolor službe kontrole sigurnosti plovidbe stranih brodova
20		Zdravko Kaliterna	Kontrolor službe kontrole ispravnosti stranih brodova
21		Ivica Čikotić	Viši inspektor sigurnosti plovidbe
22		Ivana Marović	Stručni suradnik za balastne vode i sigurnost plovidbe
23	PLOČE	Toni Grgić	Kontrolor službe kontrole ispravnosti stranih brodova
24	DUBROVNIK	Nikola Beusan	Načelnik odjela sigurnosti plovidbe
25		Joško Vlašić	Viši kontrolor službe kontrole sigurnosti plovidbe stranih brodova

Tablica 2.**Broj inspektora i ovlaštenih djelatnika inspekcije pomorske i unutarnje plovidbe- stanje 31.12.2010.**

INSPEKTORI	BROJ INSPEKTORA				OSTALI	
	Po Pravilniku	Stanje 31.12.2010	Primljenih	Napustili inspekciju	Ovlašteni državni službenici	Namještenici
U Upravi u Zagrebu	8	1	0	1	3	0
U Područnim jedinicama (pri Lučkim kapetanijama)	34	23	0	2	172	0
Pula	5	3	0	0	19	0
Rijeka	7	5	0	0	39	0
Senj	2	1	0	0	6	0
Zadar	5	4	0	0	17	0
Šibenik	5	3	0	2	25	0
Split	4	4	0	0	30	0
Ploče	3	1	0	0	4	0
Dubrovnik	3	2	0	0	32	0
UKUPNO	42	24	0	3	175	0

Pomorska inspekcija

Tablica 3a

-Inspeksijski pregledi pomorskih brodova po područnim jedinicama - svi brodovi za 2010. god .

PODRUČNA JEDINICA	BROJ INSP. PREGLEDA	BRODOVI S NEDOSTATKOM	BRODOVI S NEDOSTATKOM U % PREGLEDA PJ	BRODOVI S NEDOST. U % SVIH BRODOVA S NEDOST.	UKUPAN BROJ NEDOSTATAKA	BROJ ZAUSTAVLJANJA	ZAUSTAVLJANJA U % UKUPNOG BROJA ZAUSTAVLJANJA	ZAUSTAVLJANJA U % INSPEKCIJSKIH PREGLEDA	BROJ INDIVIDUALNIH BRODOVA
LK PULA	123	50	40,65	8,42	205	5	11,90	4,07	97
LK RIJEKA	377	204	54,11	34,34	855	19	45,24	5,04	329
LK ZADAR	127	105	82,68	17,68	351	3	7,14	2,36	114
LK ŠIBENIK	104	66	63,46	11,11	209	5	11,90	4,81	98
LK SPLIT	495	92	18,59	15,49	384	3	7,14	0,61	315
LK PLOČE	93	42	45,16	7,07	127	6	14,29	6,45	91
LK DUBROVNIK	108	30	27,78	5,05	62	0	0	0	101
LK SENJ	24	5	20,83	0,84	8	1	2,38	4,17	22
UKUPNO	1451	594	40,94	100,00	2201	42	100,00	2,89	1167

Pomorska inspekcija

Tablica 3b.

Inspeksijski pregledi pomorskih brodova po područnim jedinicama- domaći brodovi za 2010. god

PODRUČNA JEDINICA	BROJ INSP. PREGLEDA	BRODOVI S NEDOSTATKOM	BRODOVI S NEDOSTATKOM U % PREGLEDA PJ	BRODOVI S NEDOST. U % SVIH BRODOVA S NEDOST.	UKUPAN BROJ NEDOSTATAKA	BROJ ZAUSTAVLJANJA	ZAUSTAVLJANJA U % UKUPNOG BROJA ZAUSTAVLJANJA	ZAUSTAVLJANJA U % INSPEKCIJSKIH PREGLEDA	BROJ INDIVIDUALNIH BRODOVA
LK PULA	86	29	33,72	8,08	96	2	8,00	2,33	67
LK RIJEKA	204	88	43,14	24,51	399	13	52,00	6,37	169
LK ZADAR	101	90	89,11	25,07	289	3	12,00	2,97	89
LK ŠIBENIK	77	46	59,74	12,81	135	2	8,00	2,60	71
LK SPLIT	421	63	14,96	17,55	233	1	4,00	0,24	250
LK PLOČE	19	9	47,37	2,51	18	3	12,00	15,79	17
LK DUBROVNIK	99	29	29,29	8,08	59	0	0	0	92
LK SENJ	24	5	20,83	1,39	8	1	4	4,17	22
UKUPNO	1031	359	34,82	100,00	1237	25	100,00	2,42	777

Pomorska inspekcija

Tablica 3c

Inspeksijski pregledi pomorskih brodova po područnim jedinicama- strani brodovi za 2010. god .

PODRUČNA JEDINICA	BROJ INSP. PREGLEDA	BRODOVI S NEDOSTATKOM	BRODOVI S NEDOSTATKOM U % PREGLEDA PJ	BRODOVI S NEDOST. U % SVIH BRODOVA S NEDOST.	UKUPAN BROJ NEDOSTATAKA	BROJ ZAUSTAVLJANJA	ZAUSTAVLJANJA U % UKUPNOG BROJA ZAUSTAVLJANJA	ZAUSTAVLJANJA U % INSPEKCIJSKIH PREGLEDA	BROJ INDIVIDUALNIH BRODOVA
LK PULA	37	21	56,76	8,94	109	3	17,65	8,11	30
LK RIJEKA	173	116	67,05	49,36	456	6	35,29	3,47	160
LK ZADAR	26	15	57,69	6,38	62	0	0	0	25
LK ŠIBENIK	27	20	74,07	8,51	74	3	17,65	11,11	27
LK SPLIT	74	29	39,19	12,34	151	2	11,76	2,70	65
LK PLOČE	74	33	44,59	14,04	109	3	17,65	4,05	74
LK DUBROVNIK	9	1	11,11	0,43	3	0	0	0	9
UKUPNO	420	235	55,95	100,00	964	17	100,00	4,05	390

Dijagram 3.

- Broj inspekcijskih pregleda domaćih i stranih brodova po lučkim kapetanijama za 2010.

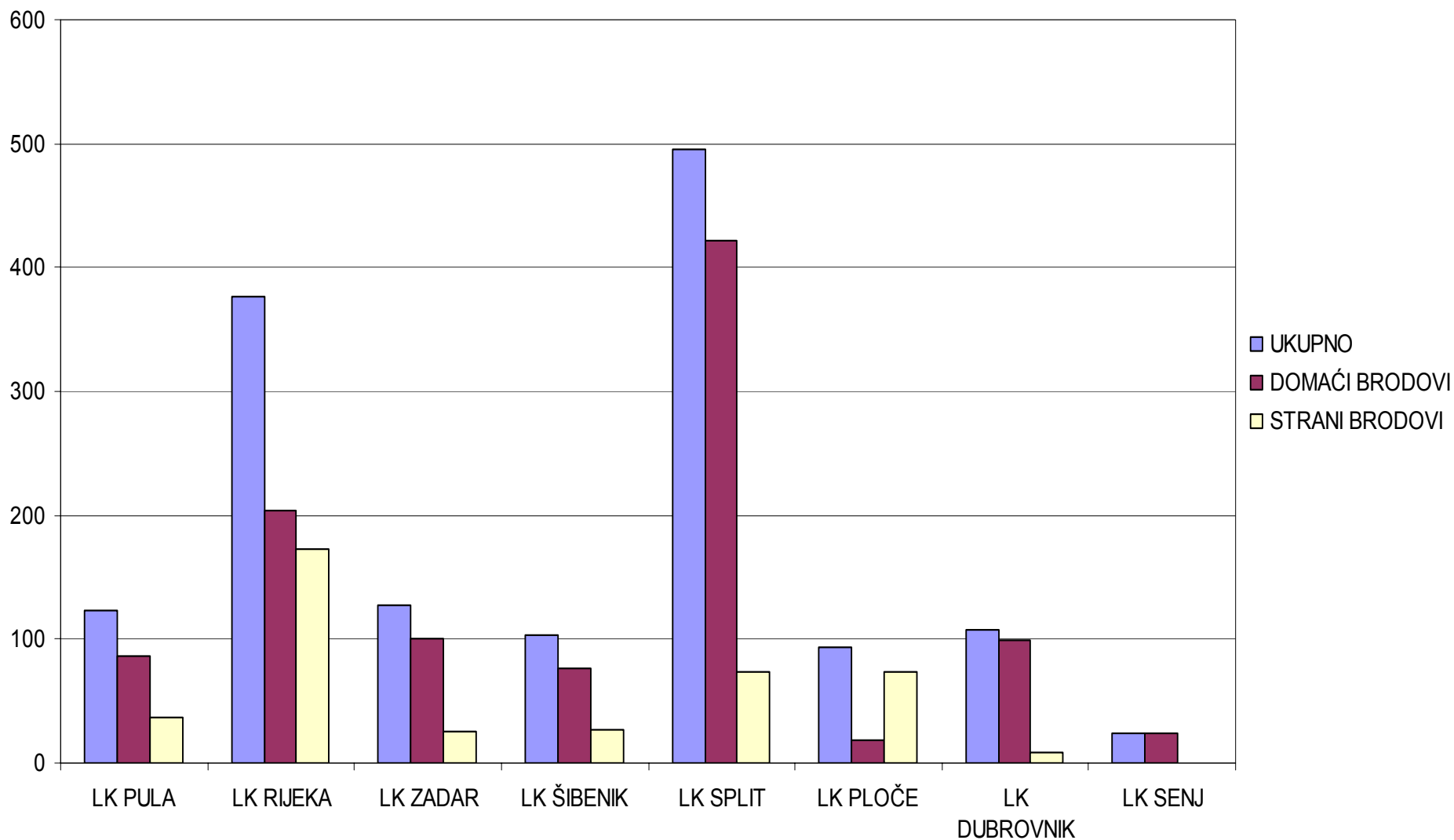

** izvor - aplikacija pomorske inspekcije

Pomorska inspekcija

Tablica 4.

- Pregled inspekcijskih pregleda pomorskih brodova po područnim jedinicama za 2010.

PODRUČNA JEDINICA	DOMAĆI BRODOVI					STRANI BRODOVI				
	2006.	2007.	2008.	2009.	2010.	2006.	2007.	2008.	2009.	2010.
LK PULA	108	96	96	127	86	47	34	41	34	37
LK RIJEKA	220	219	202	206	204	148	162	151	174	173
LK ZADAR	144	78	106	196	101	12	19	19	22	26
LK ŠIBENIK	91	116	103	136	77	24	29	35	32	27
LK SPLIT	401	334	94	399	421	58	59	61	57	74
LK PLOČE	25	15	21	27	19	62	58	70	44	74
LKDUBROVNIK	101	77	76	71	99	5	8	14	10	9
UKUPNO	1090	935	698	1162	1007	356	369	391	373	420

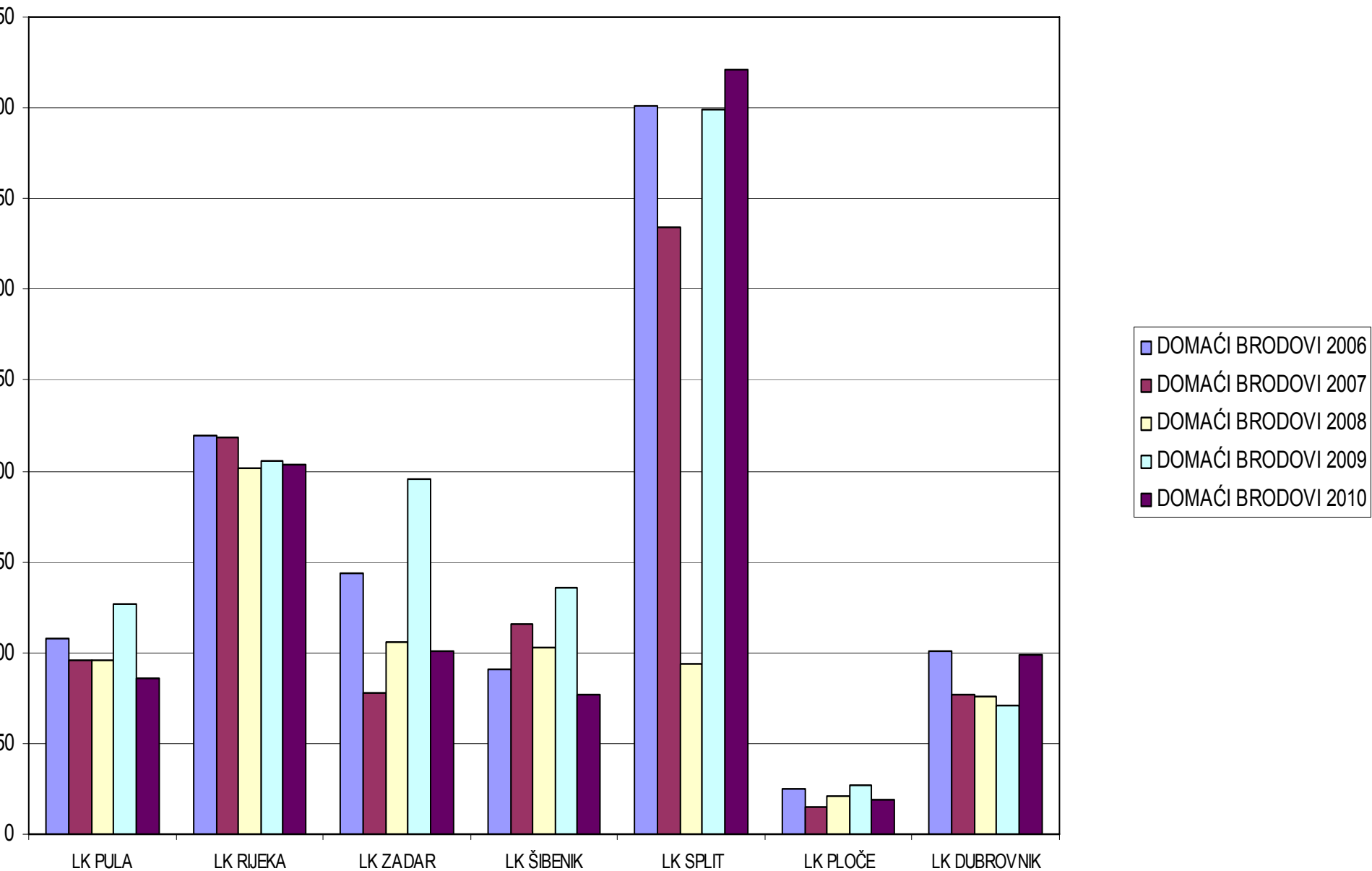

Pomorska inspekcija

Dijagram 4b

- Pregled inspekcijskih pregleda pomorskih brodova po područnim jedinicama
za razdoblje od 2006. do 2010. godine - strani brodovi

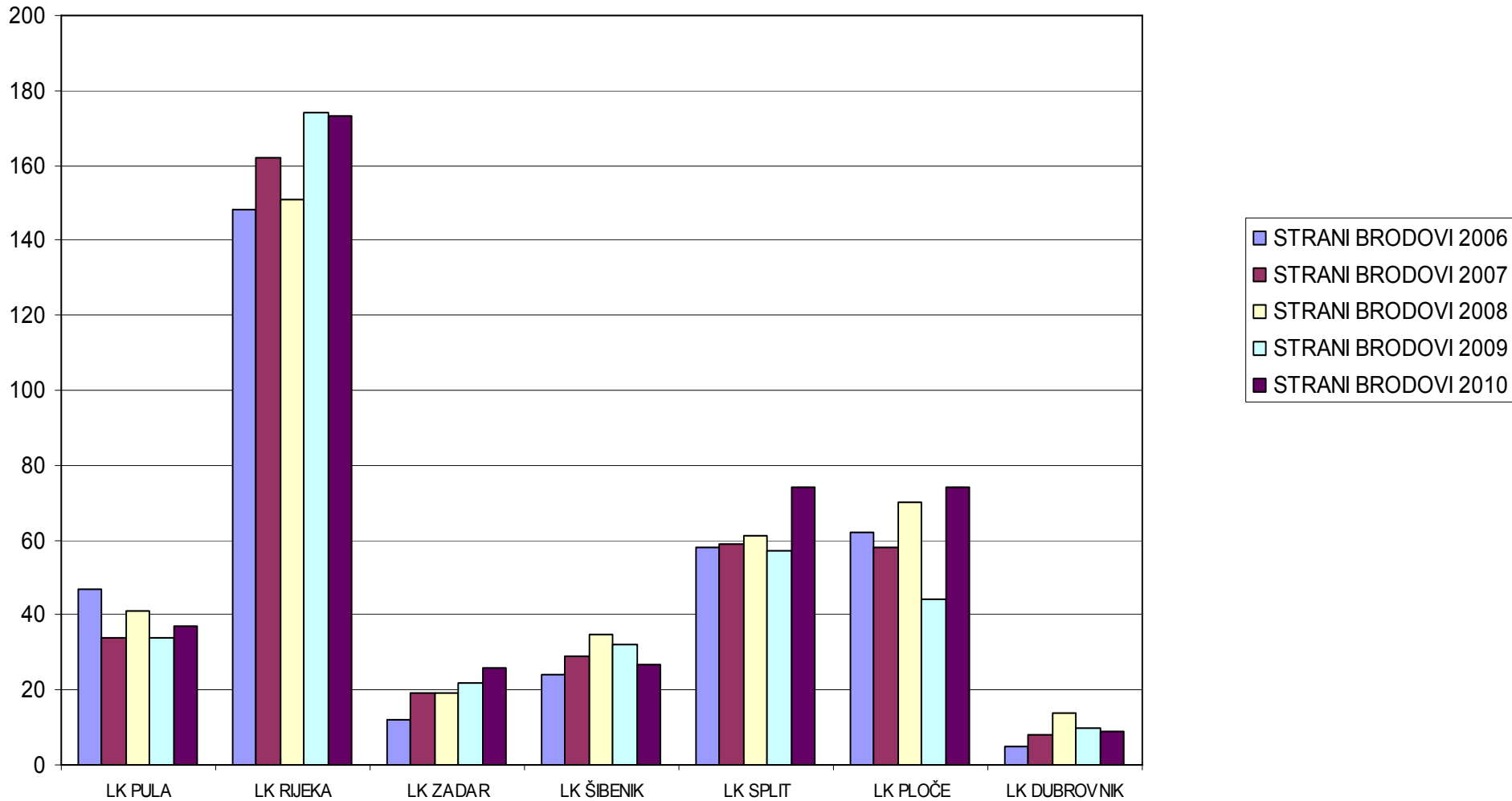

Pomorska inspekcija

Tablica 5

Glavne kategorije nedostataka - svi brodovi za 2010 god.

ŠIFRA	GLAVNE KATEGORIJE NEDOSTATAKA	BROJ NEDOSTATAKA	BROJ NEDOSTATAKA U % U ODNOSU NA UKUPAN BROJ NEDOSTATAKA
0100	BRODSKE ISPRAVE I KNJIGE	358	16,32
0200	POSADA	113	5,15
0300	POSADA I NASTAMBE (ILO 147)	42	1,92
0400	HRANA I OPSKRBA (ILO 147)	29	1,32
0500	RADNI PROSTORI (ILO 147)	26	1,19
0600	OPREMA ZA SPAŠAVANJE	119	5,43
0700	PROTUPOŽARNA ZAŠTITA	224	10,21
0800	SPREČAVANJE NEZGODA (ILO 147)	24	1,09
0900	SIGURNOST OPĆENITO	188	8,57
1000	SIGNALI ZA UZBUNU	17	0,78
1100	PRIJEVOZ TERETA I OPASNIH TVARI	12	0,55
1200	TERETNE LINIJE	79	3,60
1300	OPREMA ZA VEZIVANJE	15	0,68
1400	PORIVNA I POMOĆNA POSTROJENJA	126	5,75
1500	SIGURNOST NAVIGACIJE	281	12,81

Pomorska inspekcija

Tablica 5

Glavne kategorije nedostataka - svi brodovi (nastavak) za 2010. god

ŠIFRA	GLAVNE KATEGORIJE NEDOSTATAKA	BROJ NEDOSTATAKA	BROJ NEDOSTATAKA U % U ODNOSU NA UKUPAN BROJ NEDOSTATAKA
1600	RADIJSKE VEZE	86	3,92
1700	MARPOL - DODATAK I	150	6,84
1800	TANKERI	6	0,27
1900	MARPOL - DODATAK II	1	0,05
2000	NEDOSTACI U DJELOVANJU VEZANI ZA SOLAS	146	6,66
2100	NEDOSTACI U DJELOVANJU VEZANI ZA MARPOL	9	0,41
2200	MARPOL - DODATAK III	1	0,05
2300	MARPOL - DODATAK V	27	1,23
2400	PRIJEVOZ PUTNIKA	0	0,00
2500	NEDOSTACI VEZANI ZA ISM	73	3,33
2600	BRODOVI ZA PRIJEVOZ RASUTOG TERETA	2	0,09
2700	POMORSKA ZAŠTITA	5	0,23
2900	MARPOL DODATAK IV	4	0,18
3000	MARPOL DADATAK VI	3	0,14
9800	OSTALI NEDOSTACI (izravno ugrožena sigurnost, zdravlje ili okoliš)	6	0,27
9900	OSTALI NEDOSTACI (nije izravno ugrožena sigurnost, zdravlje ili okoliš)	21	0,96
UKUPNO		2193	100,00

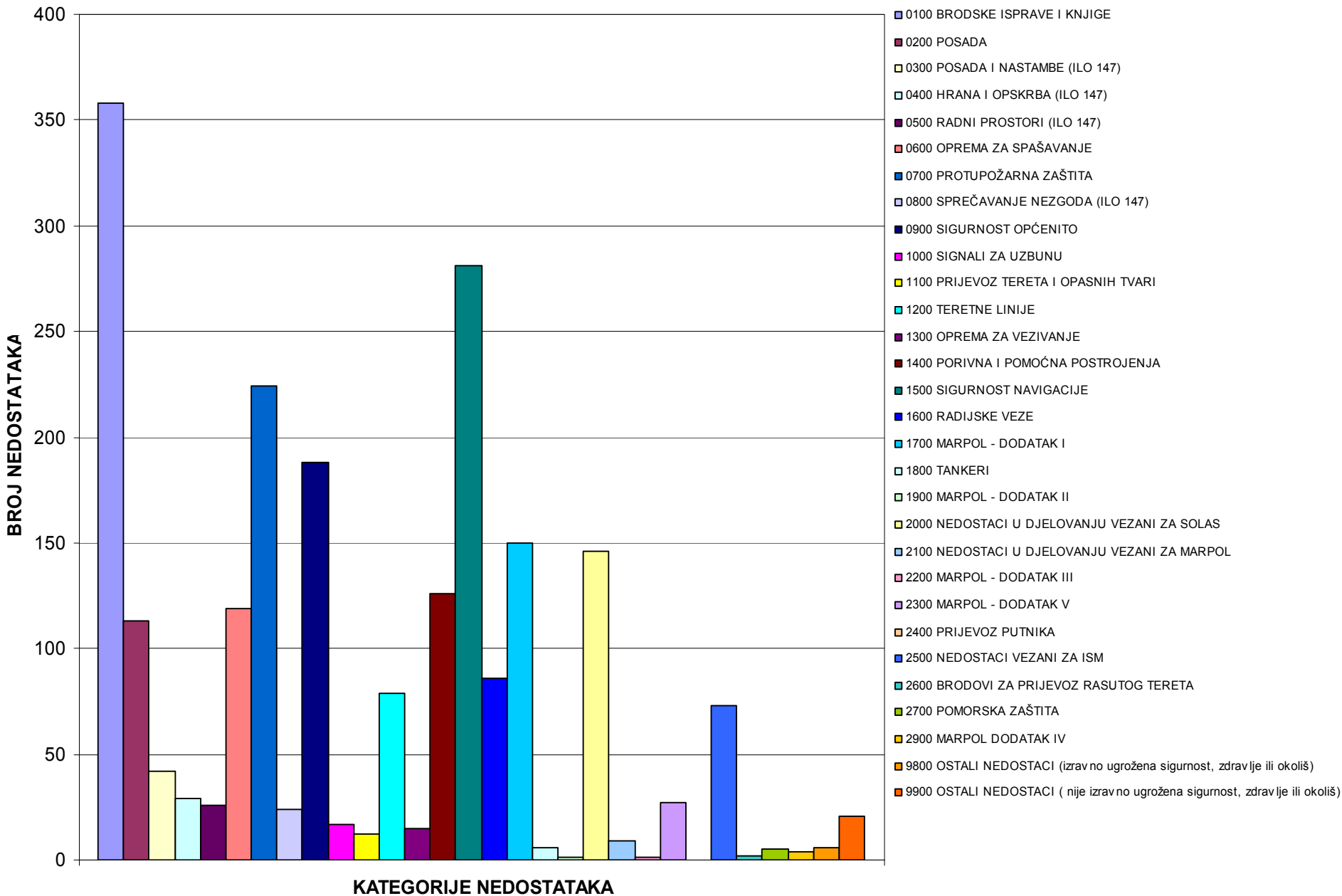

Pomorska inspekcija

Dijagram 5b

- Zastupljenost svih kategorija nedostataka- svi brodovi za 2010.god

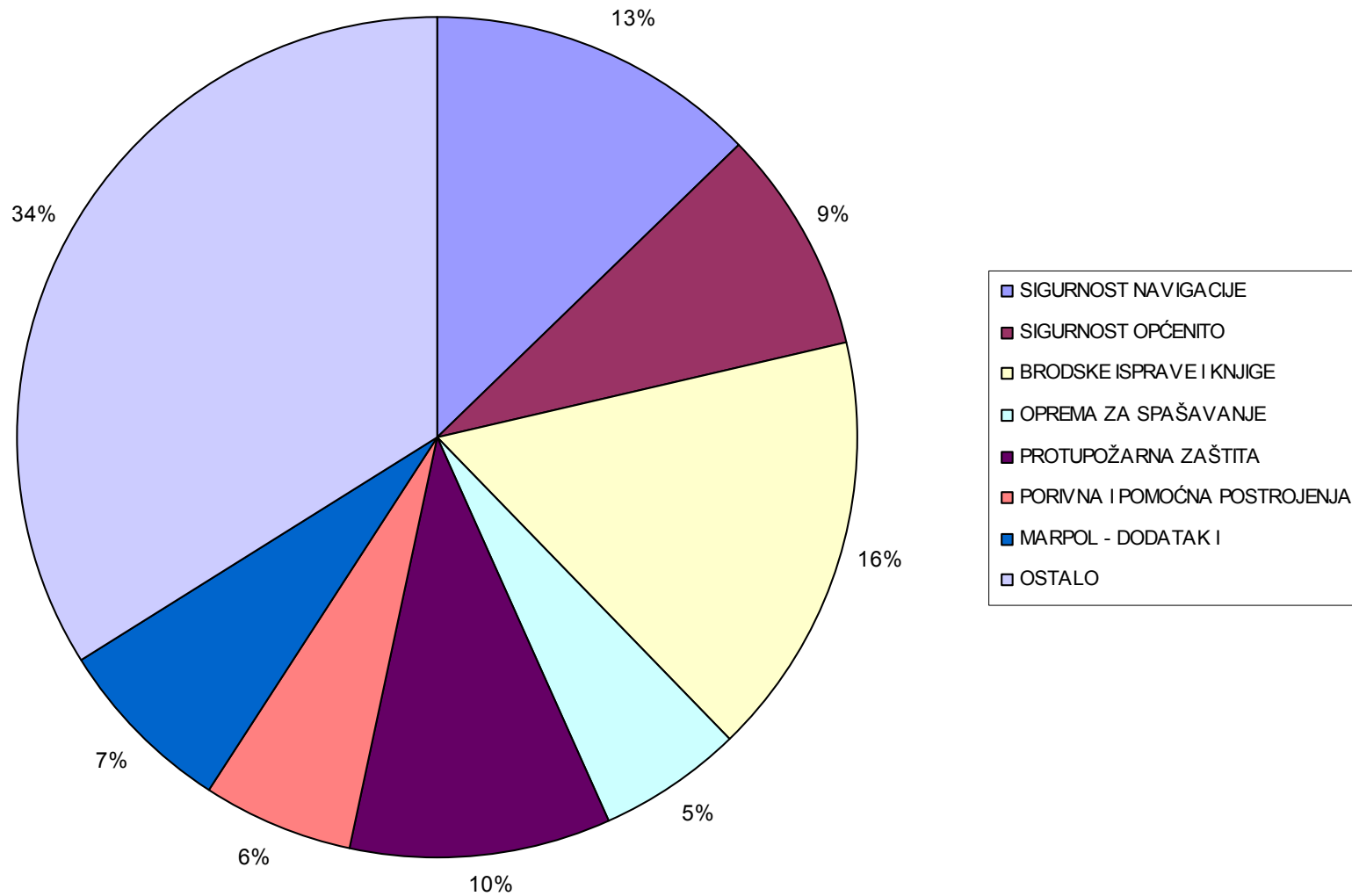

Pomorska inspekcija

Tablica 6

Glavne kategorije nedostataka - domaći brodovi za 2010. god

ŠIFRA	GLAVNE KATEGORIJE NEDOSTATAKA	BROJ NEDOSTATAKA	BROJ NEDOSTATAKA U % U ODNOSU NA UKUPAN BROJ NEDOSTATAKA
0100	BRODSKE ISPRAVE I KNJIGE	315	25,63
0200	POSADA	76	6,18
0300	POSADA I NASTAMBE (ILO 147)	34	2,76
0400	HRANA I OPSKRBA (ILO 147)	3	0,24
0500	RADNI PROSTORI (147)	8	0,65
0600	OPREMA ZA SPAŠAVANJE	68	5,53
0700	PROTUPOŽARNA ZAŠTITA	90	7,32
0800	SPREČAVANJE NEZGODA (ILO 147)	10	0,81
0900	SIGURNOST OPĆENITO	100	8,14
1000	SIGNALI ZA UZBUNU	4	0,33
1100	PRIJEVOZ TERETA I OPASNIH TVARI	7	0,57
1200	TERETNE LINIJE	32	2,60
1300	OPREMA ZA VEZIVANJE	9	0,73
1400	PORIVNA I POMOĆNA POSTROJENJA	47	3,82
1500	SIGURNOST NAVIGACIJE	97	7,90
1600	RADIJSKE VEZE	54	4,40
1700	MARPOL - DODATAK I	67	5,45

Pomorska inspekcija**Tablica 6****Glavne kategorije nedostataka - domaći brodovi (nastavak) za 2010. god**

ŠIFRA	GLAVNE KATEGORIJE NEDOSTATAKA	BROJ NEDOSTATAKA	BROJ NEDOSTATAKA U % U ODNOSU NA UKUPAN BROJ NEDOSTATAKA
1800	TANKERI	3	0,24
1900	MARPOL - DODATAK II	1	0,08
2000	NEDOSTACI U DJELOVANJU VEZANI ZA SOLAS	122	9,92
2100	NEDOSTACI U DJELOVANJU VEZANI ZA MARPOL	9	0,73
2200	MARPOL - DODATAK III	0	0,00
2300	MARPOL - DODATAK V	9	0,73
2400	PRIJEVOZ PUTNIKA	0	0,00
2500	NEDOSTACI VEZANI ZA ISM	34	2,76
2600	BRODOVI ZA PRIJEVOZ RASUTOG TERETA	1	0,08
2700	POMORSKA ZAŠTITA	4	0,32
2900	MARPOL- DODATAK IV	2	0,16
9800	OSTALI NEDOSTACI (izravno ugrožena sigurnost, zdravlje ili okoliš)	6	0,49
9900	OSTALI NEDOSTACI (nije izravno ugrožena sigurnost, zdravlje ili okoliš)	17	1,38
UKUPNO		1229	100,00

Dijagram 7

- Kategorije nedostataka - domaći brodovi za 2010.god

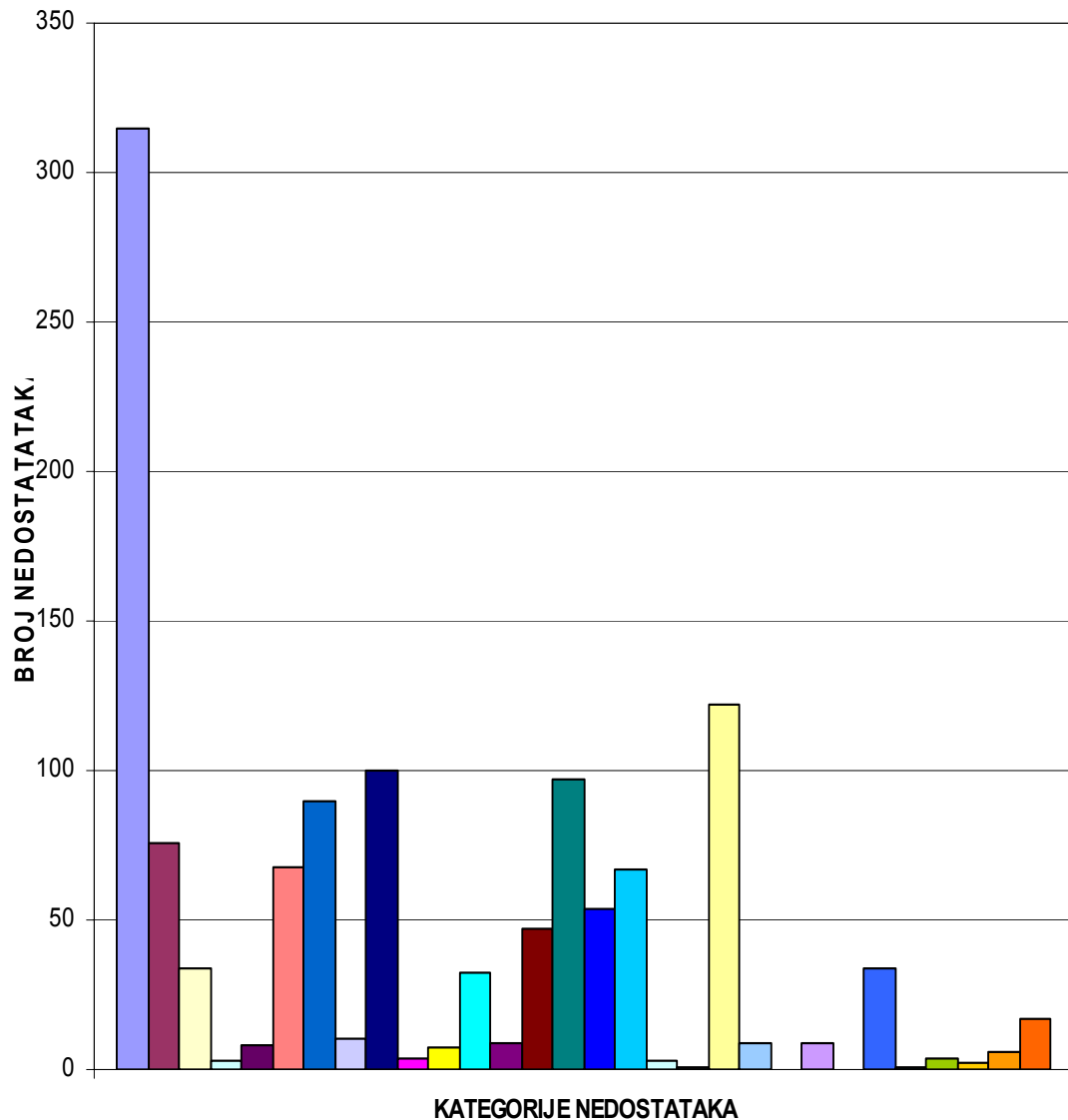

** izvor - aplikacija pomorske inspekcije

- 0100 BRODSKE ISPRAVE I KNJIGE
- 0200 POSADA
- 0300 POSADA I NASTAMBE (ILO 147)
- 0400 HRANA I OPSKRBA (ILO 147)
- 0500 RADNI PROSTORI (147)
- 0600 OPREMA ZA SPAŠAVANJE
- 0700 PROTUPOŽARNA ZAŠTITA
- 0800 SPREČAVANJE NEZGODA (ILO 147)
- 0900 SIGURNOST OPĆENITO
- 1000 SIGNALI ZA UZBUNU
- 1100 PRIJEVOZ TERETA I OPASNIH TVARI
- 1200 TERETNE LINIJE
- 1300 OPREMA ZA VEZIVANJE
- 1400 PORIVNA I POMOĆNA POSTROJENJA
- 1500 SIGURNOST NAVIGACIJE
- 1600 RADIJSKE VEZE
- 1700 MARPOL - DODATAK I
- 1800 TANKERI
- 1900 MARPOL - DODATAK II
- 2000 NEDOSTACI U DJELOVANJU VEZANI ZA SOLAS
- 2100 NEDOSTACI U DJELOVANJU VEZANI ZA MARPOL
- 2200 MARPOL - DODATAK III
- 2300 MARPOL - DODATAK V
- 2400 PRIJEVOZ PUTNIKA
- 2500 NEDOSTACI VEZANI ZA ISM
- 2600 BRODOVI ZA PRIJEVOZ RASUTOG TERETA
- 2700 POMORSKA ZAŠTITA
- 2900 MARPOL - DODATAK IV
- 9800 OSTALI NEDOSTACI (izravno ugrožena sigurnost, zdravlje ili okoliš)
- 9900 OSTALI NEDOSTACI (nije izravno ugrožena sigurnost, zdravlje ili okoliš)

Pomorska inspekcija

Tablica 8

Glavne kategorije nedostataka - strani brodovi za 2010.god

ŠIFRA	GLAVNE KATEGORIJE NEDOSTATAKA	BROJ NEDOSTATAKA	BROJ NEDOSTATAKA U % U ODNOSU NA UKUPAN BROJ NEDOSTATAKA
0100	BRODSKE ISPRAVE I KNJIGE	43	4,47
0200	POSADA	37	3,85
0300	POSADA I NASTAMBE (ILO 147)	8	0,83
0400	HRANA I OPSKRBA (ILO 147)	25	2,71
0500	RADNI PROSTORI (147)	18	1,87
0600	OPREMA ZA SPAŠAVANJE	51	5,31
0700	PROTUPOŽARNA ZAŠTITA	134	13,94
0800	SPREČAVANJE NEZGODA (ILO 147)	14	1,46
0900	SIGURNOST OPĆENITO	88	9,16
1000	SIGNALI ZA UZBUNU	13	1,35
1100	PRIJEVOZ TERETA I OPASNIH TVARI	5	0,52
1200	TERETNE LINIJE	47	4,89
1300	OPREMA ZA VEZIVANJE	6	0,62
1400	PORIVNA I POMOĆNA POSTROJENJA	79	8,22
1500	SIGURNOST NAVIGACIJE	184	19,15
1600	RADIJSKE VEZE	32	3,33
1700	MARPOL - DODATAK I	83	8,64

Pomorska inspekcija

Tablica 8

Glavne kategorije nedostataka - strani brodovi (nastavak) za 2010. god

ŠIFRA	GLAVNE KATEGORIJE NEDOSTATAKA	BROJ NEDOSTATAKA	BROJ NEDOSTATAKA U % U ODNOSU NA UKUPAN BROJ NEDOSTATAKA
1800	TANKERI	3	1,31
1900	MARPOL - DODATAK II	0	0,00
2000	NEDOSTACI U DJELOVANJU VEZANI ZA SOLAS	24	2,50
2100	NEDOSTACI U DJELOVANJU VEZANI ZA MARPOL	0	0,00
2200	MARPOL - DODATAK III	1	0,10
2300	MARPOL - DODATAK V	18	1,87
2400	PRIJEVOZ PUTNIKA	0	0,00
2500	NEDOSTACI VEZANI ZA ISM	39	4,06
2600	BRODOVI ZA PRIJEVOZ RASUTOG TERETA	1	0,10
2700	POMORSKA ZAŠTITA	1	0,10
2800	MARPOL- ANNEX IV	2	0,21
9800	OSTALI NEDOSTACI (izravno ugrožena sigurnost, zdravlje ili okoliš)	0	0,00
9900	OSTALI NEDOSTACI (nije izravno ugrožena sigurnost, zdravlje ili okoliš)	4	0,42
UKUPNO		961	100,00

Pomorska inspekcija

Dijagram 8

- Kategorije nedostataka - strani brodovi za 2010. god

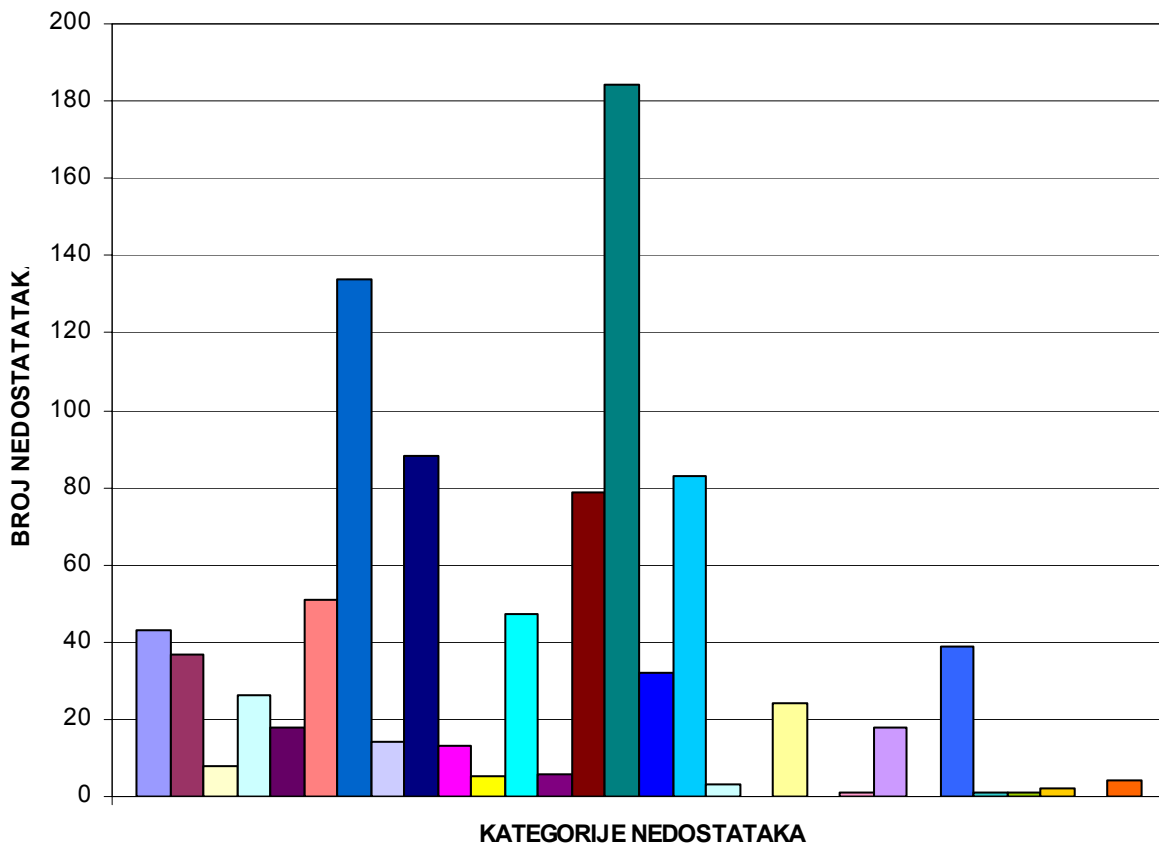

- 0100 BRODSKE ISPRAVE I KNJIGE
- 0200 POSADA
- 0300 POSADA I NASTAMBE (ILO 147)
- 0400 HRANA I OPSKRBA (ILO 147)
- 0500 RADNI PROSTORI (147)
- 0600 OPREMA ZA SPAŠAVANJE
- 0700 PROTUPOŽARNA ZAŠTITA
- 0800 SPREČAVANJE NEZGODA (ILO 147)
- 0900 SIGURNOST OPĆENITO
- 1000 SIGNALI ZA UZBUNU
- 1100 PRIJEVOZ TERETA I OPASNIH TVARI
- 1200 TERETNE LINIJE
- 1300 OPREMA ZA VEZIVANJE
- 1400 PORIVNA I POMOĆNA POSTROJENJA
- 1500 SIGURNOST NAVIGACIJE
- 1600 RADJSKE VEZE
- 1700 MARPOL - DODATAK I
- 1800 TANKERI
- 1900 MARPOL - DODATAK II
- 2000 NEDOSTACI U DJELOVANJU VEZANI ZA SOLAS
- 2100 NEDOSTACI U DJELOVANJU VEZANI ZA MARPOL
- 2200 MARPOL - DODATAK III
- 2300 MARPOL - DODATAK V
- 2400 PRIJEVOZ PUTNIKA
- 2500 NEDOSTACI VEZANI ZA ISM
- 2600 BRODOVI ZA PRJEVOZ RASUTOG TERETA
- 2700 POMORSKA ZAŠTITA
- 2800 MARPOL- ANNEX IV
- 9800 OSTALI NEDOSTACI (izravno ugrožena sigurnost, zdravlje ili okoliš)
- 9900 OSTALI NEDOSTACI (nije izravno ugrožena sigurnost, zdravlje ili okoliš)

Pomorska inspekcija

Tablica 9

Pregled glavnih kategorija nedostataka za razdoblje od 2005. do 2010. godine - svi brodovi

ŠIFRA	GLAVNE KATEGORIJE NEDOSTATAKA	% U ODNOSU NA UKUPNI BROJ NEDOSTATAKA					
		2005.	2006.	2007.	2008.	2009.	2010.
1500	SIGURNOST NAVIGACIJE	13,78	13,62	14,32	13,98	12,92	12,81
0900	SIGURNOST OPĆENITO	12,00	10,70	8,87	10,66	7,54	8,57
0100	BRODSKE ISPRAVE I KNJIGE	10,14	9,87	8,41	6,71	12,39	16,32
0600	OPREMA ZA SPAŠAVANJE	8,98	6,72	7,19	6,30	8,74	5,43
0700	PROTUPOŽARNA ZAŠTITA	8,82	11,54	10,40	11,74	10,51	10,21
1700	MARPOL- DODATAK I	6,11	8,43	10,09	8,72	7,72	6,84
0200	POSADA	5,57	5,61	5,86	4,88	5,73	5,15

Pomorska inspekcija

Dijagram 9

- Pregled najčešćih kategorija nedostataka za razdoblje od 2005. do 2010. godine- svi brodovi

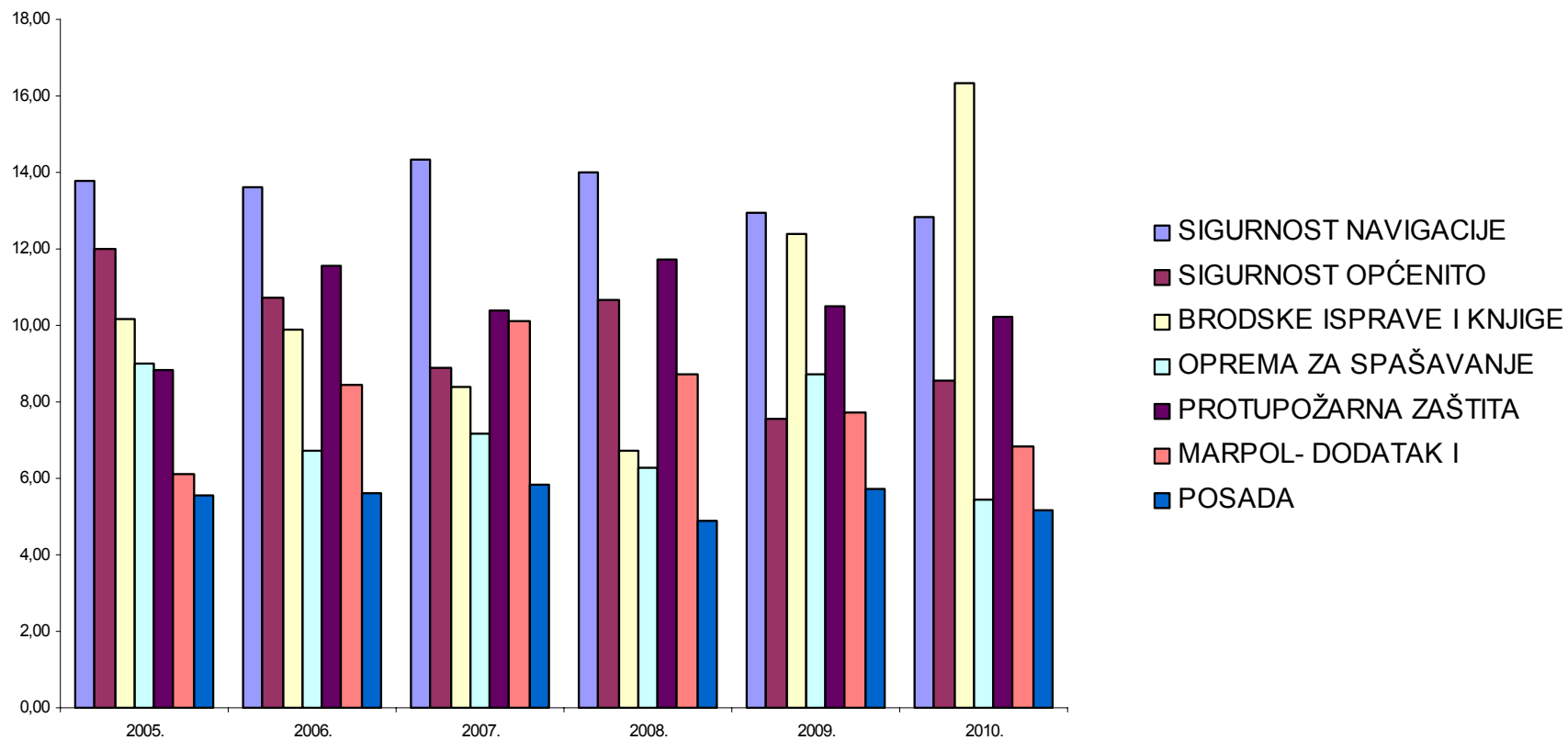

Pomorska inspekcija

Tablica 10

Rezultati inspekcijskih pregleda stranih brodova u odnosu na starost brodova u 2010. god

STAROS NA GRUPA (godina)	BROJ INSPEKCIJ SKIH PREGLEDA	BROJ INDIVIDUALNIH BRODOVA	INSPEKCIJSKI PREGLEDI S NEDOSTACIMA	INSPEKCIJSKI PREGLEDI S NEDOSTACIMA U % UKUPNOG BROJA INSPEKCIJSKIH PREGLEDA ZA STAROSNU GRUPU	INSPEKCIJSKI PREGLEDI S NEDOSTACIMA U % UKUPNOG BROJA INSPEKCIJSKIH PREGLEDA S NEDOSTACIMA	UKUPAN BROJ NEDOSTA TAKA
0 do 5	43	87	28	65,12	11,91	75
6 do 10	60	33	21	35,00	8,94	64
11 do 15	40	50	35	87,50	14,89	150
16 do 20	35	55	42	120,00	17,87	185
preko 20	242	167	109	45,04	46,38	490
UKUPNO	420	392	235	55,95	99,99	964

Pomorska inspekcija

Tablica 11.

Inspekcijski pregled brodica i jahti po područnim jedinicama za 2009. i 2010. godinu

Područna jedinica	Brodice				Jahte			
	Domaće		Strane		Domaće		Strane	
	2009	2010	2009	2010	2009	2010	2009	2010
LK Pula	144	76	108	61	1	7	3	61
LK Rijeka	1232	994	715	605	47	30	110	131
LK Senj	167	116	121	157	4	1	5	7
LK Zadar	443	354	435	420	20	134	33	340
LK Šibenik	310	416	272	229	25	56	36	32
LK Split	264	291	102	80	72	100	52	62
LK Ploče	32	33	9	5	0	1	0	0
LK Dubrovnik	137	146	30	41	12	6	10	25
Ukupno	2730	2426	1792	1598	181	335	249	658

ZAUSTAVLJENI HRVATSKI BRODOVI U ZEMLJAMA PMO-U TIJEKOM 2010.

- **NEMA**

ZAUSTAVLJENI HRVATSKI BRODOVI U STRANIM LUKAMA TIJEKOM 2010. GOD.

- m/b “ATLANTIK FRIGO”, Los Angeles,
SAD -20.12.2010.

Hidrograđevinska inspekcija

Tablica 12.

Inspekcijski pregledi luka, objekata sigurnosti plovidbe i plovni putova te ostalih dijelova pomorskog dobra po ustrojstvenim jedinicama za 2010.

USTROJSTVENA JEDINICA	BROJ INSP. PREGLEDA LUKA	BROJ INSP. PREGLEDA PLOVNIH PUTOVA I OBJEKATA SIG. PLOV.	BROJ INSP. PREGLEDA POMORSKOG DOBRA
LK PULA	47	65	65
LK RIJEKA	180	334	374
LK SENJ	20	29	43
LK ZADAR	63	83	76
LK ŠIBENIK	42	67	98
LK SPLIT	185	102	230
LK PLOČE	10	8	16
LK DUBROVNIK	41	77	80
UKUPNO	588	765	982

Hidrograđevinska inspekcija

Dijagram 12.

- Inspeksijski pregledi luka, objekata sigurnosti plovidbe i plovnih putova te ostalih dijelova pomorskog dobra po ustrojstvenim jedinicama za 2010. god

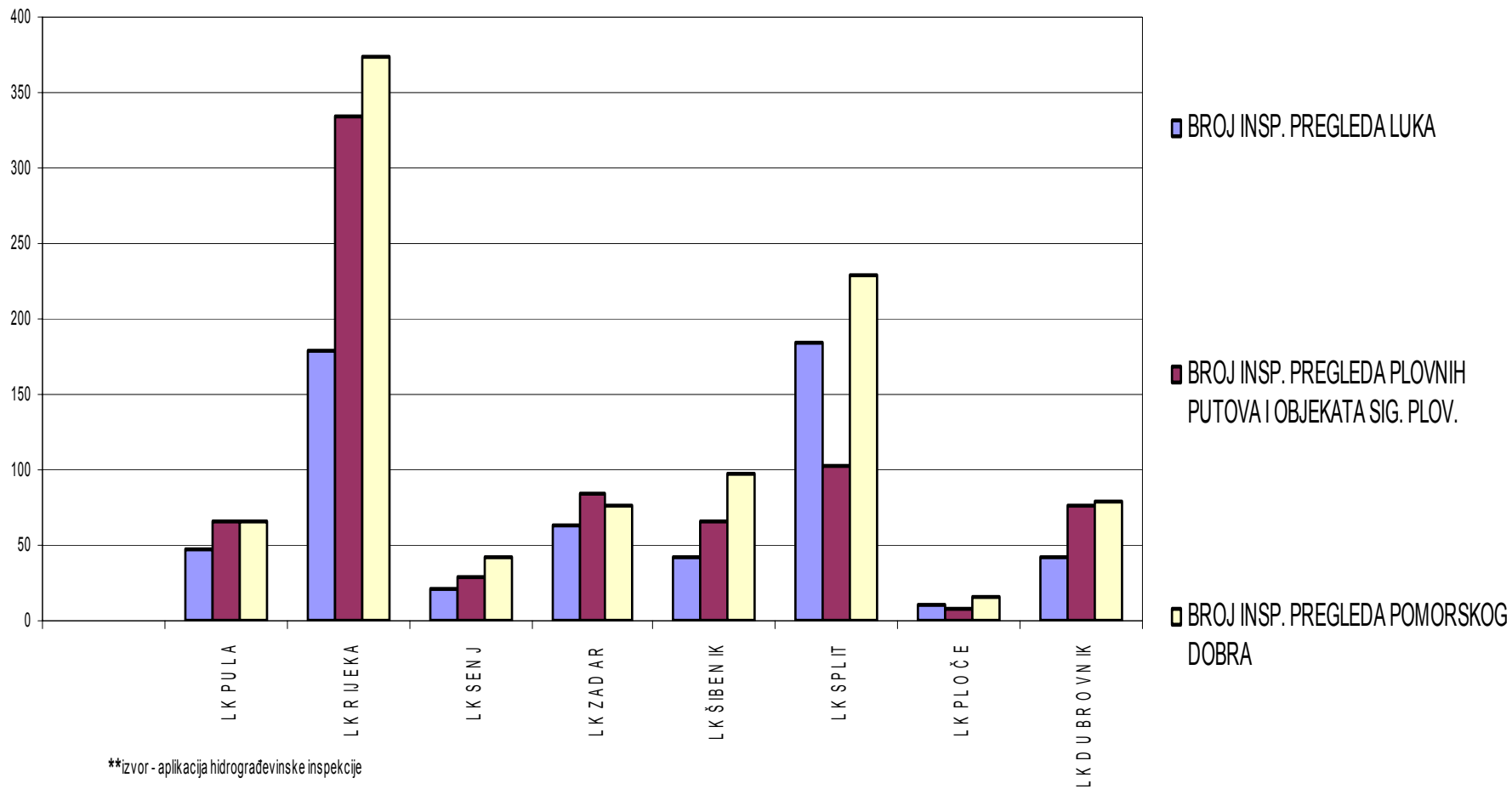

**izvor - aplikacija hidrograđevinske inspekcije

Hidrograđevinska inspekcija

Tablica 13.

Rezultati obavljenih inspekcijskih pregleda luka, objekata sigurnosti plovidbe i plovni putova te ostalih dijelova

USTROJSTVE NA JEDINICA	BROJ INSP. PREGLEDA	BROJ RJEŠENJA ZA OTKL. NEDOST.	% RJEŠENJA ZA OTKL. NEDOST. U BROJU INSP. PREG.	% RJEŠENJA ZA OTKL. NEDOST. U UKUPNOM BROJU RJEŠENJA ZA OTKLANJA NJE NEDOST.	BROJ RJEŠENJA O ZABRANI KORIŠTENJ A/ POVRATA U PRVOBITNO STANJE	% RJEŠENJA O ZABRANI KORIŠTENJ A U BROJU INSP. PREG.	% RJEŠENJA O ZABRANI KORIŠTENJ A U UKUPNOM BROJU RJEŠENJA O ZABRANI
LK PULA	177	0	0	0	0	0,00	0,00
LK RIJEKA	892	27	3,03	14,52	35	3,92	21,34
LK SENJ	92	6	6,52	3,23	1	1,09	0,61
LK ZADAR	222	43	19,37	23,12	39	17,57	23,78
LK ŠIBENIK	208	17	8,17	9,14	17	8,17	10,37
LK SPLIT	517	81	15,67	43,55	69	13,35	42,07
LK PLOČE	34	0	0,00	0,00	0	0,00	0,00
LK DUBROVNIK	199	12	6,03	6,45	3	1,51	1,83
UKUPNO	2341	186	7,95	100,00	164	7,01	100,00

Hidrograđevinska inspekcija

Dijagram 13.

- Rezultati obavljenih inspekcijskih pregleda luka, objekata sigurnosti plovidbe i plovnih putova te ostalih dijelova pomorskog dobra po ustrojstvenim jedinicama

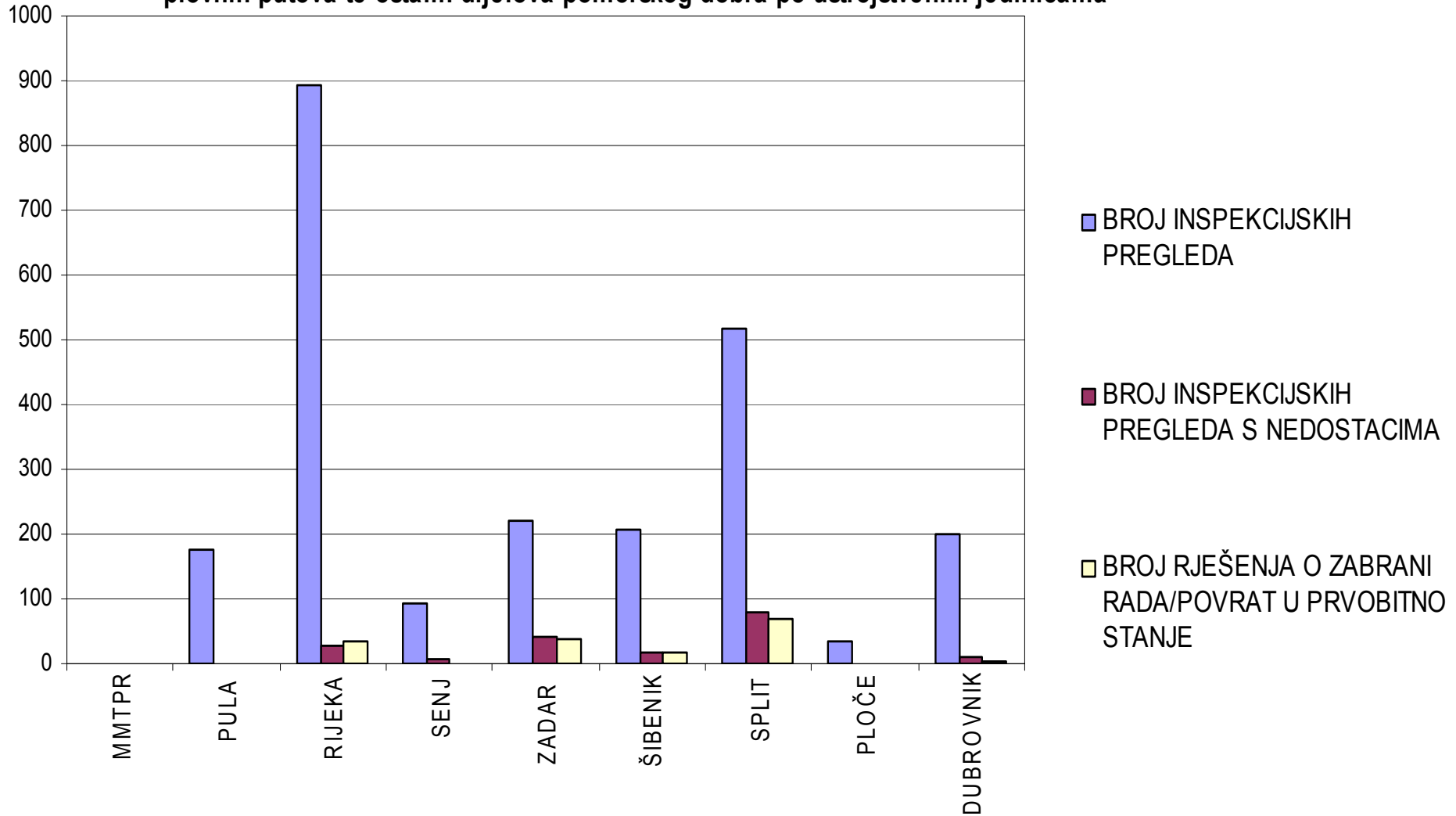

** izvor - aplikacija hidrograđevinske inspekcije

Hidrograđevinska inspekcija

Tablica 14.

Rezultati obavljenih inspekcijskih pregleda luka otvorenih za javni promet

VRSTA LUKE	BROJ INSP. PREGLEDA	BROJ IZDANIH RJEŠENJA	BROJ RJEŠENJA ZA OTKLANJANJE NEDOSTATAKA	BROJ RJEŠENJA ZABRANE KORIŠTENJA
Državnog značaja	5	1	0	0
Županijskog značaja	50	3	5	0
Lokalnog značaja	246	20	20	5
UKUPNO	301	24	25	5

Hidrograđevinska inspekcija

Dijagram 14.

- Rezultati obavljenih inspekcijskih pregleda luka otvorenih za javni promet

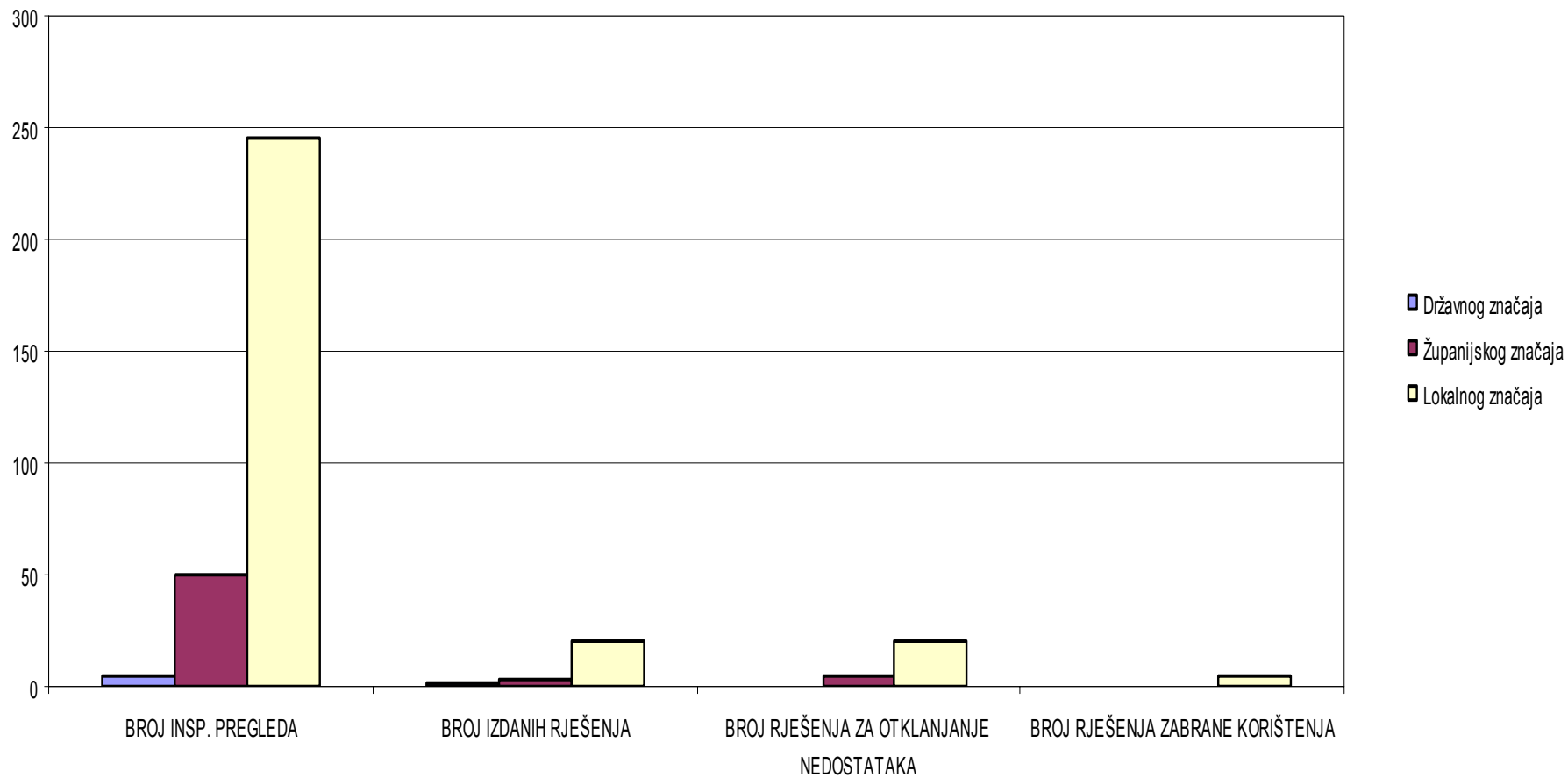

** izvor - aplikacija hidrograđevinske inspekcija

Hidrograđevinska inspekcija

Tablica 15

Kategorije nedostataka u lukama otvorenim za javni promet

ŠIFRA	GLAVNE KATEGORIJE NEDOSTATAKA	BROJ NEDOSTATAKA	BROJ NEDOSTATAKA U % U ODNOSU NA UKUPAN BROJ NEDOSTATAKA
0111	MANJA OŠTEĆENJE OBALNOG ZIDA	7	9,21
0112	ZNATNO OŠTEĆENJE OBALNOG ZIDA	10	13,16
0113	MANJE OŠTEĆENJE GORNJE (PROMETNE)POVRŠINE	1	1,32
0114	ZNATNOOŠTEĆENJE GORNJE (PROMETNE) POVRŠINE	6	7,89
0116	OŠTEĆENJE KONSTRUKCIJE UKRCAJA I ISKRCAJA	1	1,32
0117	UGROŽENA STABILNOST KOSTRUKCIJE	2	2,63
0210	LUKOBRANI/ BOKOŠTITNICI NISU ISPRAVNI ILI NEDOSTAJU	5	6,58
0212	UREĐAJI ZA PRIVEZ NEISPRAVNI	0	0
0411	NE POSTOJI PROJEKTNNA DOKUMENTACIJA ZA IZGRADNJU ,REKONSTRUKCIJU I ODRŽAVANJE LUKA	0	0
0431	NIJE ISHODOVANA SUGLASNOST LUČKE KAPETANIJE ZA IZGRADNJU ,REKONSTRUKCIJU ILI ODRŽAVANJE LUKE	4	5,26
0441	NE POŠTUJU SE PROPISI O SIGURNOSTI PLOVIDBE	0	0

Hidrograđevinska inspekcija

Tablica 15

Kategorije nedostataka u lukama otvorenim za javni promet (nastavak)

ŠIFRA	GLAVNE KATEGORIJE NEDOSTATAKA	BROJ NEDOSTATAKA	BROJ NEDOSTATAKA U % U ODNOSU NA UKUPAN BROJ NEDOSTATAKA
0481	UREĐAJIODRŽAVANJE DUBINA, VISINA, ŠIRINA NIJE SUKLADNO PROPISIMA	1	1,32
0711	NE POSTOJI UGOVOR O KONCESIJI ILI JE ISTEKAO ROK VALJANOSTI UGOVORA	1	1,32
0811	NE POSTOJI PRAVILNIK O REDU U LUCI	5	6,58
0821	PRAVILNIK O REDU U LUCI NIJE AŽURIRAN	0	0
0821b	PRAVILNIK O REDU U LUCI NIJE POTVRĐEN OD NADLEŽNE LUČKE KAPETANIJE	0	0
0421	NIJE ISHOĐENA GRAĐEVINSKA DOZVOLA ZA GRAĐENJE NA POMORSKOM DOBRU	2	2,63
0422	NIJE ISHOĐENA LOKACIJSKA DOZVOLA ZA GRAĐENJE NA POMORSKOM DOBRU	2	2,63
0721	KONCESIONAR SE NE PRIDRŽAVA KONCESIJSKOG UGOVORA	0	0
0521	OZNAKA SIDRIŠTA NIJE U SKLADU S PROPISIMA	0	0
0999	OSTALO	29	38,16
UKUPNO		76	100,00

Hidrograđevinska inspekcija

Dijagram 15a.

- Kategorije nedostataka u lukama otvorenim za javni promet

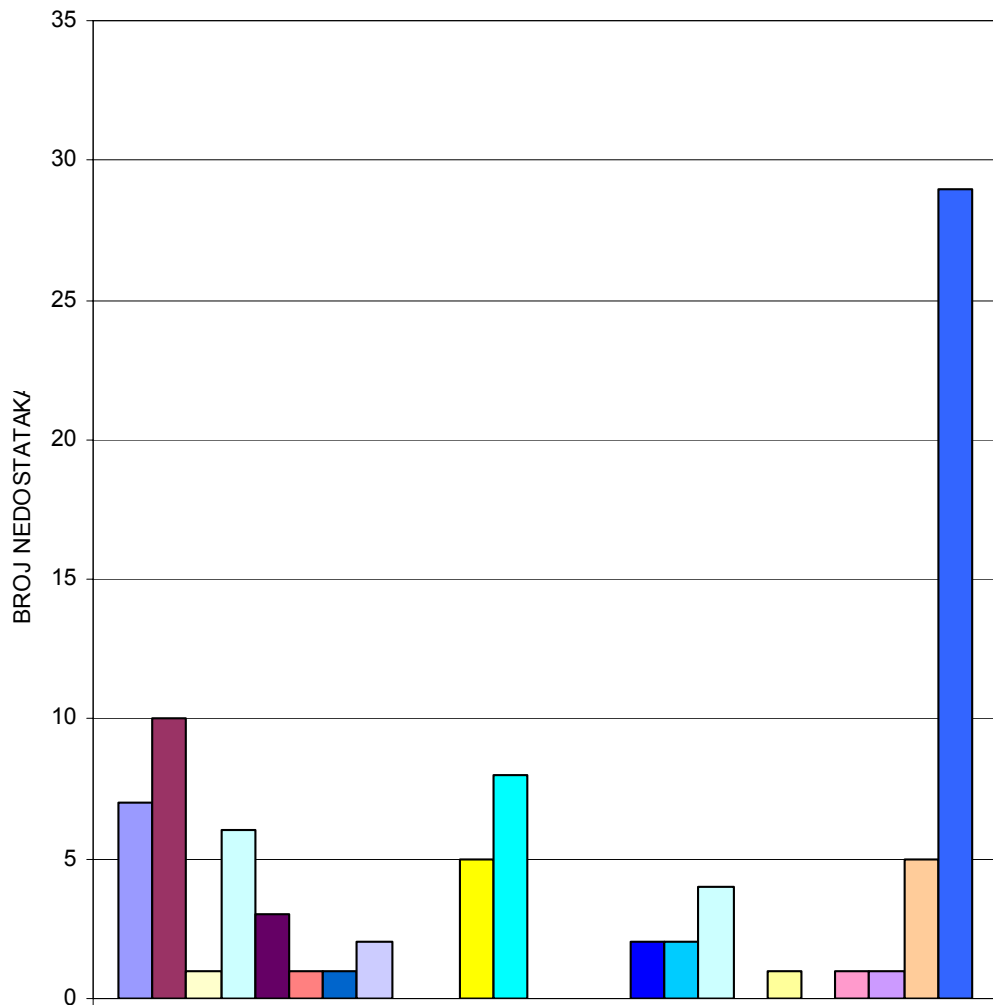

1

** izvor - aplikacija hidrograđevinske inspekcije

- 0111 MANJE OŠTEĆENJE OBALNOG ZIDA
- 0112 ZNATNO OŠTEĆENJE OBALNOG ZIDA
- 0113 MANJE OŠTEĆENJE GORNJE (PROMETNE) POVRŠINE
- 0114 ZNATNO MANJE OŠTEĆENJE GORNJE (PROMETNE) POVRŠINE
- 0115a OŠTEĆENJE ZIDA LUKOBRANA
- 0115b POMICANJE KAMENIH BLOKOVA
- 0116 OŠTEĆENJE KONSTRUKCIJE
- 0117 UGROŽENA STABILNOST KONSTRUKCIJE
- 0141 TEHNIČKA NEISPRAVNOST UREĐAJA ZA SIGURNOST UKRCAJA I ISKRCAJA OSOBA I TERETA
- 0142a DOKUMENT O TEHNIČKOJ ISPRAVNOSTI UREĐAJA ZA SIGURNOST UKRCAJA I ISKRCAJA OSOBA I TERETA NEDOSTAJE
- 0210 LUKOBRANI/ BOKOŠTITNICI NISU ISPRAVNI ILI NEDOSTAJU
- 0211 UREĐAJI ZA PRIVEZ NEDOSTAJU
- 0212 UREĐAJI ZA PRIVEZ SU NEISPRAVNI
- 0311 DOKUMENT O NAJVEĆEM DOPUŠTENOM OPTEREĆENJU NEDOSTAJU ILI NISU OVJERENI
- 0411 NE POSTOJI PROJEKTNJA DOKUMENTACIJA ZA IZGRADNJU, REKONSTRUKCIJU I ODRŽAVANJE LUKA
- 0421 NIJE ISHOĐENA GRAĐEVNA DOZVOLA ZA IZGRADNJU ILI REKONSTRUKCIJU
- 0422 NIJE ISHOĐENA LOKACIJSKA DOZVOLA ZA IZGRADNJU ILI REKONSTRUKCIJU
- 0431 NIJE ISHOĐOVANA SUGLASNOST LUČKE KAPETANIJE ZA IZGRADNJU, REKONSTRUKCIJU ILI ODRŽAVANJE LUKA
- 0441 NE POŠTUJU SE PROPISI O SIGURNOSTI PLOVIDBE
- 0451 NIJE MUTVRĐENA GRANICA POMORSKOG DOBRA
- 0471 DUBINE, ŠIRINE, VISINE NISU U SKLADU S PROJEKTOM
- 0481 ODRŽAVANJE DUBINA, VISINA, ŠIRINA NIJE SUKLADNO PROPISIMA
- 0711 NE POSTOJI UGOVOR O KONCESIJI ILI JE ISTEKAO ROK VALJANOSTI UGOVORA
- 0811 NE POSTOJI PRAVILNIK O REDU U LUCI
- 0999 OSTALO

Dijagram 15b.

- Zastupljenost glavnih kategorija nedostataka u lukama otvorenim za javni promet

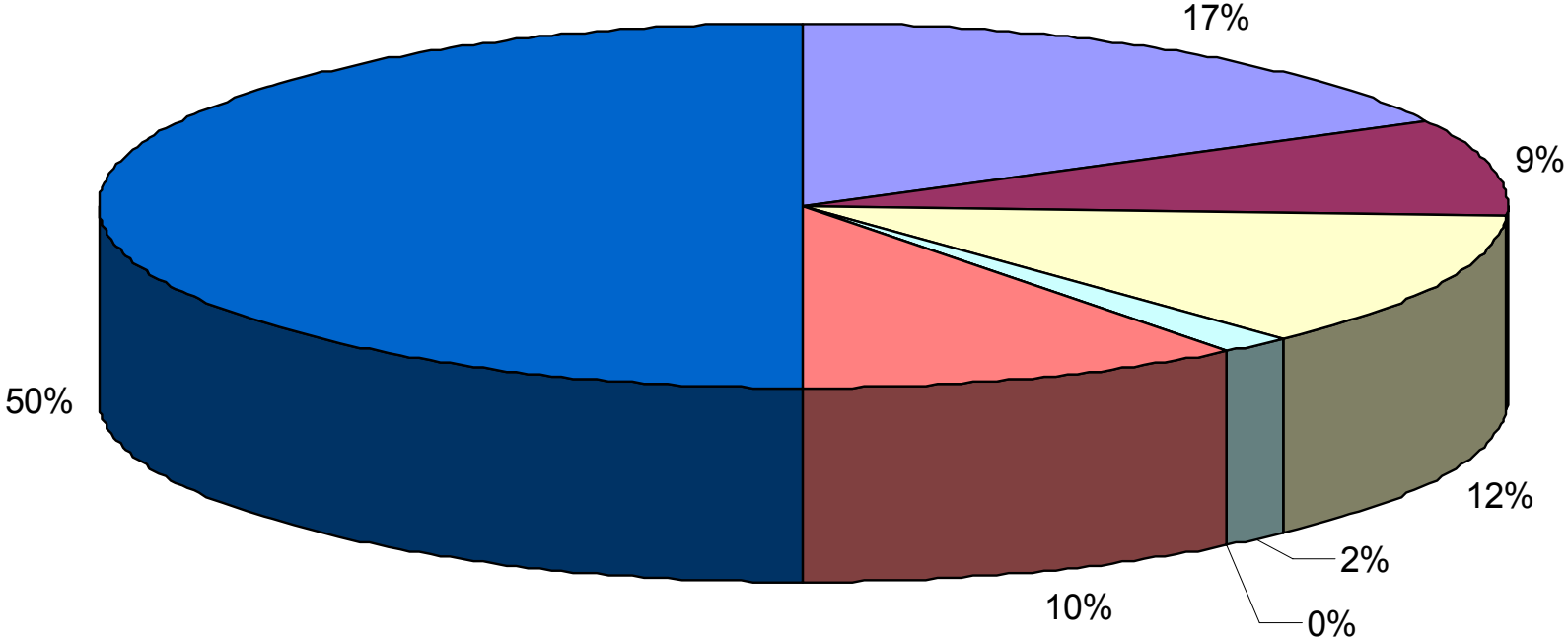

- 0112 ZNATNO OŠTEĆENJE OBALNOG ZIDA
- 0811 NE POSTOJI PRAVILNIK O REDU U LUCI
- 0111 MANJE OŠTEĆENJE OBALNOG ZIDA
- 0113 MANJE OŠTEĆENJE GORNJE (PROMETNE) POVRŠINE
- 0141 TEHNIČKA NEISPRAVNOST UREĐAJA ZA SIGURNOST UKRCAJA I ISKRCAJA OSOBA I TERETA
- 0114 ZNATNO MANJE OŠTEĆENJE GORNJE (PROMETNE) POVRŠINE
- 0999 OSTALO

Hidrograđevinska inspekcija

Tablica 16.

Rezultati obavljenih inspekcijskih pregleda luka posebne namjene

VRSTA LUKE	BROJ INSP. PREGLEDA	BROJ IZDANIH RJEŠENJA	BROJ RJEŠENJA ZA OTKLANJANJE NEDOSTATAKA	BROJ RJEŠENJA ZABRANE KORIŠTENJA
Luka nautičkog turizma	56	7	3	2
Industrijska luka	9	0	0	0
Brodogradilište	24	2	1	0
Ribarska luka	32	6	6	0
Sportska luka	3	0	0	0
Ostalo	2	0	0	0
UKUPNO	126	15	10	2

Hidrograđevinska inspekcija

Dijagram 16.

- Rezultati obavljenih inspekcijskih pregleda luka za posebne namjene

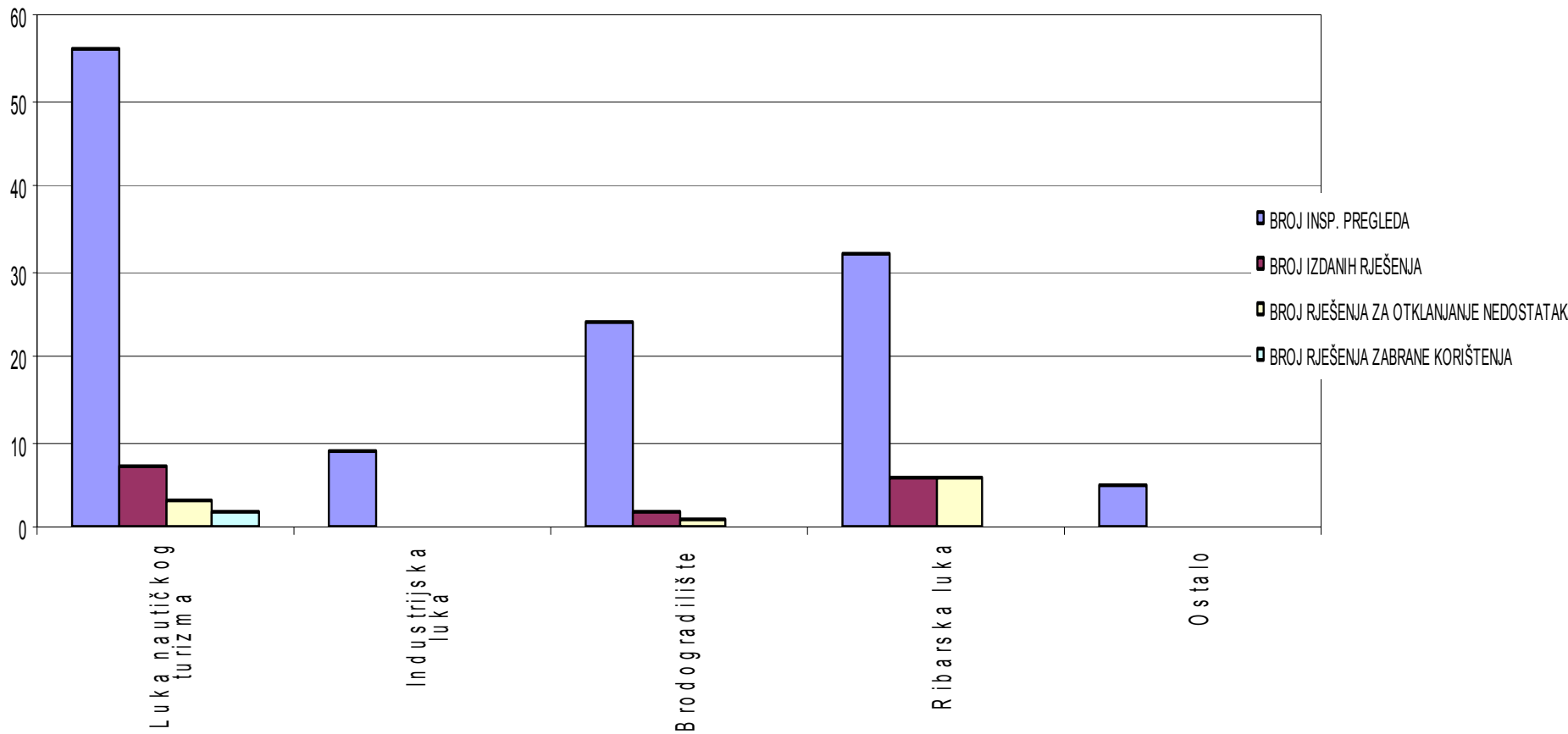

**izvor - aplikacija hidrograđevinske inspekcije

Hidrograđevinska inspekcija

Tablica 17

Glavne kategorije nedostataka u lukama posebne namjene

VRSTE NEDOSTATAKA	BROJ NEDOSTATAKA	BROJ NEDOSTATAKA U % U ODNOSU NA UKUPAN BROJ NEDOSTATAKA
ISPRAVE I DOZVOLE	9	20.45
ZNATNO OŠTEĆENJE OBALNOGA ZIDA	1	2.27
SVJEDODŽBA O SIGURNOSTI PLUTAJUĆEG OBJEKTA	4	9.09
ONEČIŠĆENJE	4	9.09
NIJE POSTUPANO PO NALOGU INSPEKCIJE	3	6.82
NE POSTOJI SUGLASNOST DAVATELJA KONCESIJE ZA IZVRŠENE RADNJE	3	6.82
OŠTEĆENJE KONSTRUKCIJE	2	4.54
NIJE ISHOĐENA GRAĐEVNA DOZVOLA ZA GRADNJU ILI REKONSTRUKCIJU	2	4.54
IZJAVA O SUKLADNOSTI - ISPS	1	2.27
ODRŽAVANJE DUBINA ,VISINA , NISU U SKLADU S PROPISOM	1	2.27
NIJE ISHOĐENA SUGLASNOST LUČKE KAPETANIJE ZA IZGRADNJU , REKONSTRUKCIJU I ODRŽAVANJE LUKE	1	2.27
OBJEKT SIGURNOSTI PLOVIDBE	1	2.27

HIDROGRAĐEVINSKA INSPEKCIJA

TABLICA 17

Glavne kategorije nedostataka u lukama posebne namjene

	VRSTE NEDOSTATAKA	BROJ •NEDOSTATAKA	Broj nedostataka u % u odnosu na Ukupan br nedostataka
	NE POSTOJI UGOVOR O KONCESIJI ILI JE ISTEKAO ROK VALJANOSTI UGOVORA	4	9.09
	KONCESIONAR SE NE PRIDRŽAVA KONCESIJSKOG UGOVORA	2	4.45
	PRAVILNIK O REDU U LUCI NIJE DONESEN,AŽURIRAN ILI NIJE ODOBREN	3	6.82
	UREĐAJI ,OBJEKTI I POSTROJENJA U LUCI	1	2.27
	OSTALO	2	4.45
	UKUPNO	44	100,00

Inspekcija unutarnje plovidbe

Tablica 19

Inspekcijski pregledi brodova unutarnje plovidbe po ustrojstvenim jedinicama - svi brodovi

USTROJSTVENA JEDINICA	BROJ INSP. PREGLEDA	BRODO VI S NEDOST	BRODO VI S NEDOST . U % INSP. PREG.	BRODO VI S NEDOS T. U % BRODO VA S NEDOS T.	UKUPA N BROJ NEDOS T.	BRODO VI SA ZABRA NOM U PLOVID BE	BRODO VI SA ZABRA NOM U % INSP. PREG.	BRODO VI SA ZABRA NOM U % BRODO VA SA ZAB.
Kapetanija Osijek	53	17	32,08	36,17	33	8	15,09	38,10
Kapetanija Sisak	57	19	33,33	40,43	34	10	17,54	47,62
Kapetanija Slavonski Brod	27	4	14,81	8,51	7	0	0,00	0
Kapetanija Vukovar	54	7	12,96	14,89	10	3	5,56	14,29
UKUPNO	191	47	24,61	100,00	84	21	10,99	100,00

Inspekcija unutarnje plovidbe

Dijagram 19.

- Broj inspeksijskih pregleda po ustrojstvenim jedinicama

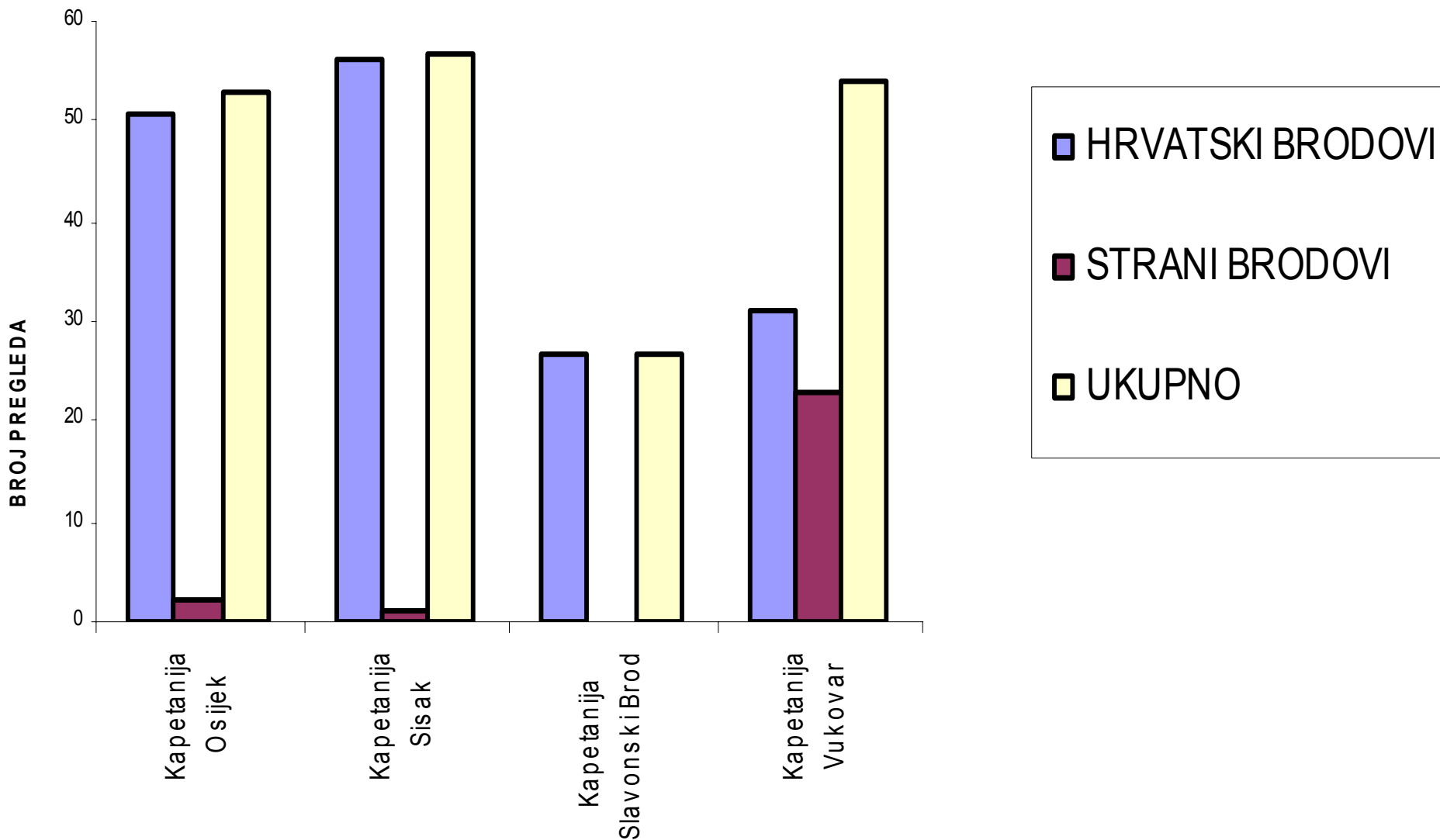

Inapekcija unutarnje plovidbe

Tablica 20

Glavne kategorije nedostataka - svi brodovi

ŠIFRA	GLAVNE KATEGORIJE NEDOSTATAKA	BROJ NEDOSTATAKA	BROJ NEDOSTATAKA U % U ODNOSU NA UKUPNI BROJ NEDOSTATAKA
0100	BRODSKE ISPRAVE I KNJIGE	38	45.24
0200	POSADA	15	17.86
0600	OPREMA ZA SPAŠAVANJE	2	2.38
1500	SIGURNOST NAVIGACIJE	4	4.76
0800	SPREČAVANJE NEZGODA (ILO 147)	2	2.38
0900	SIGURNOST OPĆENITO	11	13.10
1200	TERETNE LINIJE	2	2,38
2700	RASPREMA	10	11.90
UKUPNO		84	100,00

Inspekcija unutarnje plovidbe

Dijagram 20a.

- Kategorije nedostataka

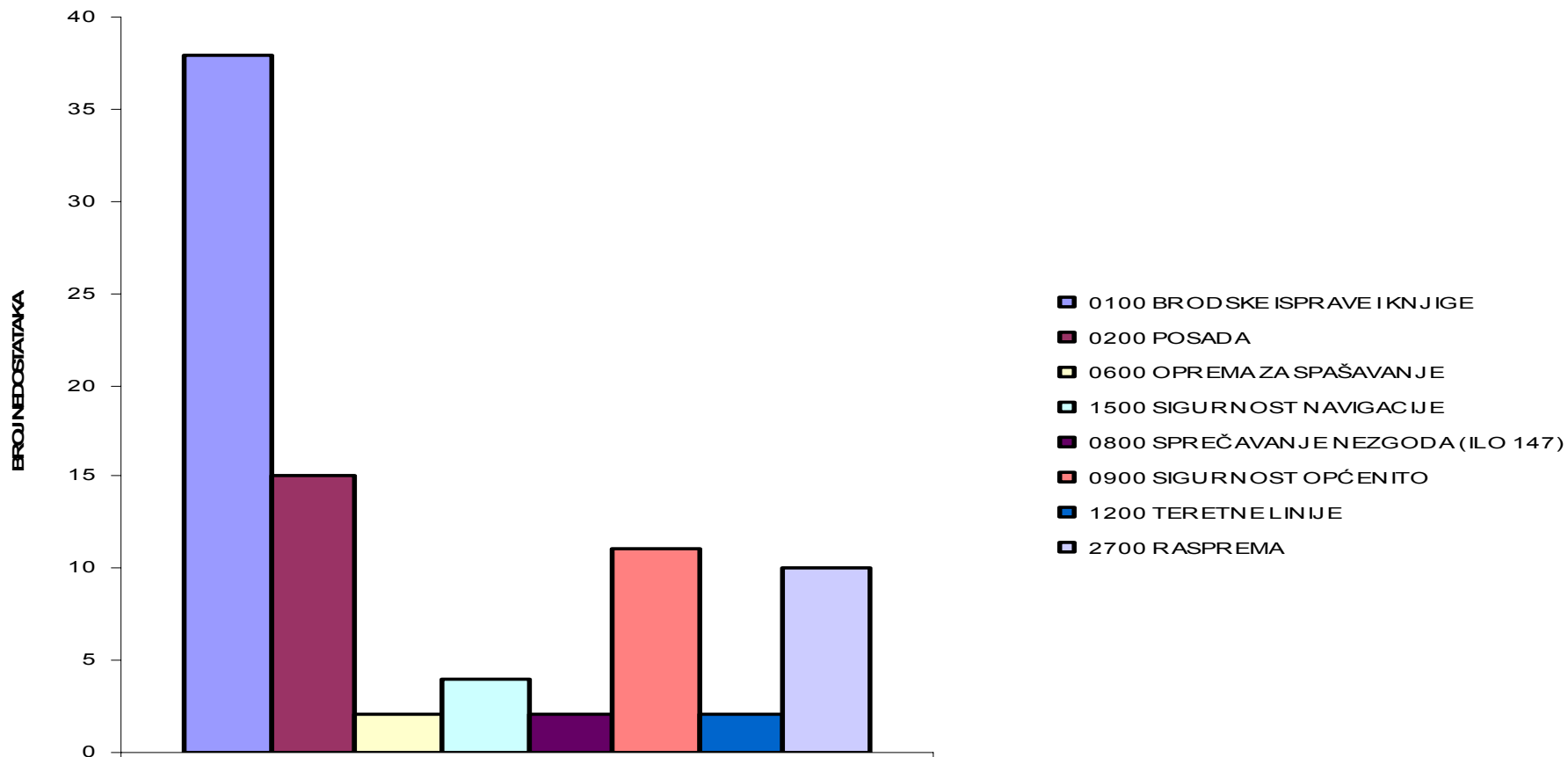

Inspekcija unutarnje plovidbe

Dijagram 20b.

Zastupljenost glavnih kategorija nedostataka

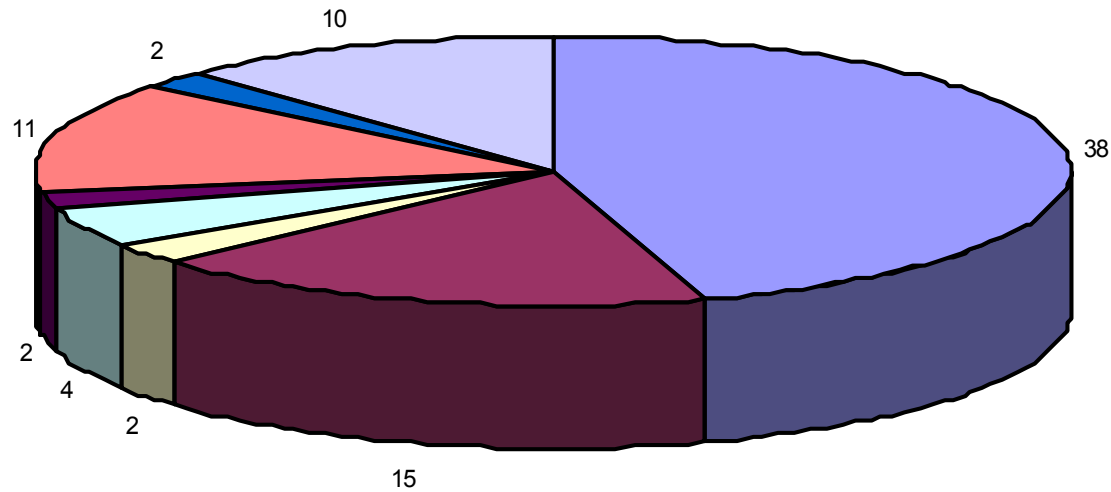

- BRODSKE ISPRAVE I KNJIGE
- POSADA
- OPREMA ZA SPAŠAVANJE
- SIGURNOST NAVIGACIJE
- SPREČAVANJE NEZGODA (ILO 147)
- SIGURNOST OPĆENITO
- TERETNE LINIJE
- RASPREMA