



REPUBLIKA HRVATSKA
MINISTARSTVO POMORSTVA, PROMETA I
INFRASTRUKTURE

Uprava sigurnosti plovidbe
Odjel inspekcijskih poslova



GODIŠNJE IZVJEŠĆE
INSPEKCIJE SIGURNOSTI PLOVIDBE
ZA 2011. GODINU

Zagreb, ožujak 2012

Tablica 1a**Djelatnici Odjela inspekcijskih poslova pri Ministarstvu- stanje 31.12.2011.**

| No: | ODJEL INSPEKCIJSKIH POSLOVA | DJELATNIK | RASPORED NA RADNO MJESTO |
|------------|--|------------------|---|
| 1 | MMPI | Mladen Mandić | Načelnik odjela inspekcijskih poslova |
| 2 | UNUTARNJA PLOVIDBA | Željko Kozić | Lučki kapetan –LK Sisak |
| 3 | | Dragan Mijić | Načelnik odjela sigurnosti unutarnje plovidbe |
| 4 | | Josip Mravunac | Kontrolor obiljež. plovnih puteva u unut. plovidbi – inspektor II vrste LK Vukovar |
| 5 | | Damir Simić | Kontrolor obiljež. plovnih puteva u unut. plovidbi – inspektor II vrste LK Slavonski Brod |

Tablica 1b**Djelatnici Odjela inspekcijskih poslova pri lučkim kapetanijama- stanje 31.12. 2011.**

| <u>No</u> | LUČKA KAPETANIJA | DJELATNIK | RASPORED NA RADNO MJESTO |
|------------------|-----------------------------|-------------------|--|
| 1 | PULA | Petar Bonašin | Načelnik odjela |
| 2 | | Velimir Močinić | Inspektor sigurnosti plovidbe |
| 3 | | Zdenko Mihaljević | Inspektor pomorskog dobra |
| 4 | RIJEKA | Ivica Grbčić | Načelnik odjela |
| 5 | | Milivoj Andraka | Viši kontrolor službe kontrole sigurnosti plovidbe stranih brodova |
| 6 | | Davor Lenac | Inspektor sigurnosti plovidbe |
| 7 | | Marino Jurdana | Kontrolor službe kontrole ispravnosti stranih brodova |
| 8 | | Zoran Paškvan | Inspektor sigurnosti plovidbe |
| 9 | | Vladimir Malnar | Kontrolor obilježavanja plovnih putova |
| 10 | ZADAR | Mirko Petrica | Kontrolor službe kontrole ispravnosti stranih brodova |
| 11 | | Boris Medić | Kontrolor obilježavanja plovnih putova u pomorskoj plovidbi |
| 12 | | Alen Rukavina | Inspektor sigurnosti plovidbe |
| 13 | | Nedjeljko Sjauš | Kontrolor službe kontrole ispravnosti stranih brodova |

Tablica 1b**Djelatnici Odjela inspekcijskih poslova pri lučkim kapetanijama- stanje 31.12.2011.****(nastavak)**

| | | | |
|----|------------------|-------------------|---|
| 14 | ŠIBENIK | Boris Seljanovski | Načelnik odjela sigurnosti plovidbe |
| 15 | | Miljenko Gačina | Kontrolor službe kontrole ispravnosti stranih brodova |
| 16 | | Božidar Kursar | Kontrolor službe kontrole ispravnosti stranih brodova |
| 17 | SENJ | Neven Tomljanović | Kontrolor obilježavanja plovni putova |
| 18 | SPLIT | Milan Staničić | Načelnik odjela sigurnosti plovidbe |
| 19 | | Davor Vidan | Viši kontrolor službe kontrole sigurnosti plovidbe stranih brodova |
| 20 | | Zdravko Kaliterna | Viši kontrolor službe kontrole ispravnosti plovidbe stranih brodova |
| 21 | | Ivica Čikotić | Viši inspektor sigurnosti plovidbe |
| 22 | | Ivana Marović | Stručni suradnik za balastne vode i sigurnost plovidbe |
| 23 | PLOČE | Toni Grgić | Kontrolor službe kontrole ispravnosti stranih brodova |
| 24 | DUBROVNIK | Nikola Beusan | Načelnik odjela sigurnosti plovidbe |
| 25 | | Joško Vlašić | Viši kontrolor službe kontrole sigurnosti plovidbe stranih brodova |

Tablica 2.**Broj inspektora i ovlaštenih djelatnika inspekcije pomorske i unutarnje plovidbe- stanje 31.12.2011.**

| INSPEKTORI | BROJ INSPEKTORA | | | | OSTALI | |
|---|--------------------------|------------------------------|-------------------|---------------------------------|---|---------------------|
| | Po Pravilniku | Stanje 31.12.2011 | Primljenih | Napustili inspekciju | Ovlašteni državni službenici | Namještenici |
| U Upravi u Zagrebu | 8 | 1 | 0 | 0 | 3 | 0 |
| U Područnim jedinicama (pri Lučkim kapetanijama) | 34 | 24 | 0 | 0 | 152 | 0 |
| Pula | 5 | 3 | 0 | 0 | 14 | 0 |
| Rijeka | 7 | 6 | 0 | 0 | 37 | 0 |
| Senj | 2 | 1 | 0 | 0 | 6 | 0 |
| Zadar | 5 | 4 | 0 | 0 | 13 | 0 |
| Šibenik | 5 | 3 | 0 | 0 | 19 | 0 |
| Split | 4 | 4 | 0 | 0 | 31 | 0 |
| Ploče | 3 | 1 | 0 | 0 | 3 | 0 |
| Dubrovnik | 3 | 2 | 0 | 0 | 29 | 0 |
| UKUPNO | 42 | 25 | 0 | 0 | 155 | 0 |

Pomorska inspekcija

Tablica 3a

-Inspeksijski pregledi pomorskih brodova po područnim jedinicama - svi brodovi za 2011. god

| PODRUČNA JEDINICA | BROJ INSP. PREGLEDA | BRODOVI S NEDOSTATKOM | BRODOVI S NEDOSTATKOM U % PREGLEDA PJ | BRODOVI S NEDOST. U % SVIH BRODOVA S NEDOST. | UKUPAN BROJ NEDOSTATAKA | BROJ ZAUSTAVLJANJA | ZAUSTAVLJANJA U % UKUPNOG BROJA ZAUSTAVLJANJA | ZAUSTAVLJANJA U % INSpekcijskih PREGLEDA | BROJ INDIVIDUALNIH BRODOVA |
|-------------------|---------------------|-----------------------|---------------------------------------|--|-------------------------|--------------------|---|--|----------------------------|
| LK PULA | 120 | 82 | 68.33 | 15.83 | 389 | 23 | 34.85 | 19.17 | 104 |
| LK RIJEKA | 275 | 165 | 60.00 | 31.85 | 649 | 15 | 22.73 | 5.45 | 236 |
| LK ZADAR | 149 | 106 | 71.14 | 20.46 | 267 | 15 | 22.73 | 10.07 | 130 |
| LK ŠIBENIK | 115 | 68 | 59.13 | 13.13 | 215 | 5 | 7.58 | 4.35 | 103 |
| LK SPLIT | 150 | 33 | 22.00 | 6.37 | 101 | 6 | 9.09 | 4.00 | 122 |
| LK PLOČE | 70 | 29 | 41.43 | 5.60 | 87 | 0 | 0.00 | 0.00 | 65 |
| LK DUBROVNIK | 150 | 27 | 18.00 | 5.21 | 42 | 2 | 3.03 | 1.33 | 134 |
| LK SENJ | 17 | 8 | 47.06 | 1.54 | 17 | 0 | 0 | 0.00 | 16 |
| UKUPNO | 1046 | 518 | 49.52 | 100.00 | 1767 | 66 | 100.01 | 6.31 | 910 |

Pomorska inspekcija

Tablica 3b.

Inspeksijski pregledi pomorskih brodova po područnim jedinicama- domaći brodovi za 2011. god

| PODRUČNA JEDINICA | BROJ INSP. PREGLEDA | BRODOVI S NEDOSTATKOM | BRODOVI S NEDOSTATKOM U % PREGLEDA PJ | BRODOVI S NEDOST. U % SVIH BRODOVA S NEDOST. | UKUPAN BROJ NEDOSTATAKA | BROJ ZAUSTAVLJANJA | ZAUSTAVLJANJA U % UKUPNOG BROJA ZAUSTAVLJANJA | ZAUSTAVLJANJA U % INSPEKCIJSKIH PREGLEDA | BROJ INDIVIDUALNIH BRODOVA |
|-------------------|---------------------|-----------------------|---------------------------------------|--|-------------------------|--------------------|---|--|----------------------------|
| LK PULA | 87 | 59 | 67.82 | 15.86 | 266 | 18 | 34.62 | 20.69 | 75 |
| LK RIJEKA | 189 | 100 | 52.91 | 26.88 | 401 | 8 | 15.38 | 4.23 | 154 |
| LK ZADAR | 142 | 102 | 71.83 | 27.42 | 250 | 15 | 28.85 | 10.56 | 123 |
| LK ŠIBENIK | 92 | 47 | 51.09 | 12.63 | 149 | 3 | 5.77 | 3.26 | 81 |
| LK SPLIT | 103 | 26 | 25.24 | 6.99 | 73 | 6 | 11.54 | 5.83 | 84 |
| LK PLOČE | 18 | 6 | 33.33 | 1.61 | 15 | 0 | 0 | 0 | 15 |
| LK DUBROVNIK | 137 | 24 | 17.52 | 6.45 | 39 | 2 | 3.85 | 1.46 | 121 |
| LK SENJ | 17 | 8 | 47.06 | 2.15 | 17 | 0 | 0 | 0 | 16 |
| UKUPNO | 785 | 372 | 47.39 | 99.99 | 1210 | 52 | 100,01 | 6.62 | 669 |

Pomorska inspekcija

Tablica 3c

Inspeksijski pregledi pomorskih brodova po područnim jedinicama- strani brodovi za 2011. god .

| PODRUČNA JEDINICA | BROJ INSP. PREGLEDA | BRODOVI S NEDOSTATKOM | BRODOVI S NEDOSTATKOM U % PREGLEDA PJ | BRODOVI S NEDOST. U % SVIH BRODOVA S NEDOST. | UKUPAN BROJ NEDOSTATAKA | BROJ ZAUSTAVLJANJA | ZAUSTAVLJANJA U % UKUPNOG BROJA ZAUSTAVLJANJA | ZAUSTAVLJANJA U % INSPEKCIJSKIH PREGLEDA | BROJ INDIVIDUALNIH BRODOVA |
|-------------------|---------------------|-----------------------|---------------------------------------|--|-------------------------|--------------------|---|--|----------------------------|
| LK PULA | 33 | 23 | 69,70 | 15,75 | 123 | 5 | 35,71 | 15,15 | 29 |
| LK RIJEKA | 86 | 65 | 75,58 | 44,52 | 248 | 7 | 50,00 | 8,14 | 82 |
| LK ZADAR | 7 | 4 | 57,14 | 2,74 | 17 | 0 | 0 | 0 | 7 |
| LK ŠIBENIK | 23 | 21 | 91,30 | 14,36 | 66 | 2 | 14,29 | 8,70 | 22 |
| LK SPLIT | 47 | 7 | 14,89 | 4,79 | 28 | 0 | 0 | 0 | 38 |
| LK PLOČE | 52 | 23 | 44,23 | 15,75 | 72 | 0 | 0 | 0 | 50 |
| LK DUBROVNIK | 13 | 3 | 23,08 | 2,05 | 3 | 0 | 0 | 0 | 13 |
| UKUPNO | 261 | 146 | 55,94 | 99,98 | 557 | 14 | 100,00 | 5,36 | 241 |

Pomorska inspekcija
Dijagram 3.

- Broj inspekcijskih pregleda domaćih i stranih brodova po lučkim kapetanijama za 2011.

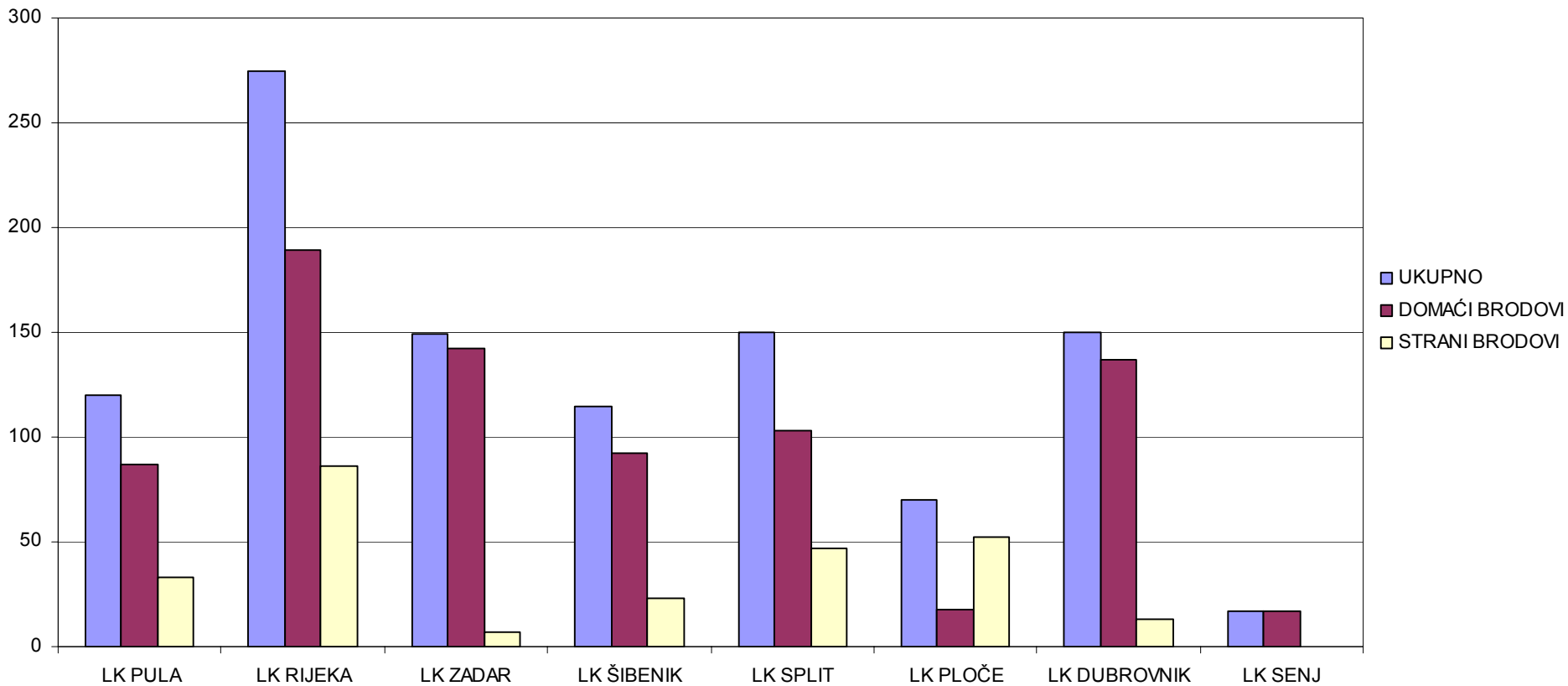

** izvor - aplikacija pomorske inspekcije

Pomorska inspekcija

Tablica 4.

- Pregled inspekcijskih pregleda pomorskih brodova po područnim jedinicama za 2011.

| PODRUČNA JEDINICA | DOMAĆI BRODOVI | | | | | STRANI BRODOVI | | | | |
|----------------------|----------------|------------|-------------|-------------|------------|----------------|------------|------------|------------|------------|
| | 2007. | 2008. | 2009. | 2010. | 2011. | 2007. | 2008. | 2009. | 2010. | 2011. |
| LK PULA | 96 | 96 | 127 | 86 | 87 | 34 | 41 | 34 | 37 | 33 |
| LK RIJEKA | 219 | 202 | 206 | 204 | 189 | 162 | 151 | 174 | 173 | 86 |
| LK ZADAR | 78 | 106 | 196 | 101 | 142 | 19 | 19 | 22 | 26 | 7 |
| LK ŠIBENIK | 116 | 103 | 136 | 77 | 92 | 29 | 35 | 32 | 27 | 23 |
| LK SPLIT | 334 | 94 | 399 | 421 | 103 | 59 | 61 | 57 | 74 | 47 |
| LK PLOČE | 15 | 21 | 27 | 19 | 18 | 58 | 70 | 44 | 74 | 52 |
| LKDUBROVNIK | 77 | 76 | 71 | 99 | 137 | 8 | 14 | 10 | 9 | 13 |
| UKUPNO | 935 | 698 | 1162 | 1007 | 768 | 369 | 391 | 373 | 420 | 261 |

Pomorska inspekcija

Dijagram 4a

- Pregled inspekcijskih pregleda pomorskih brodova po područnim jedinicama
za razdoblje od 2007. do 2011. godine - domaći brodovi

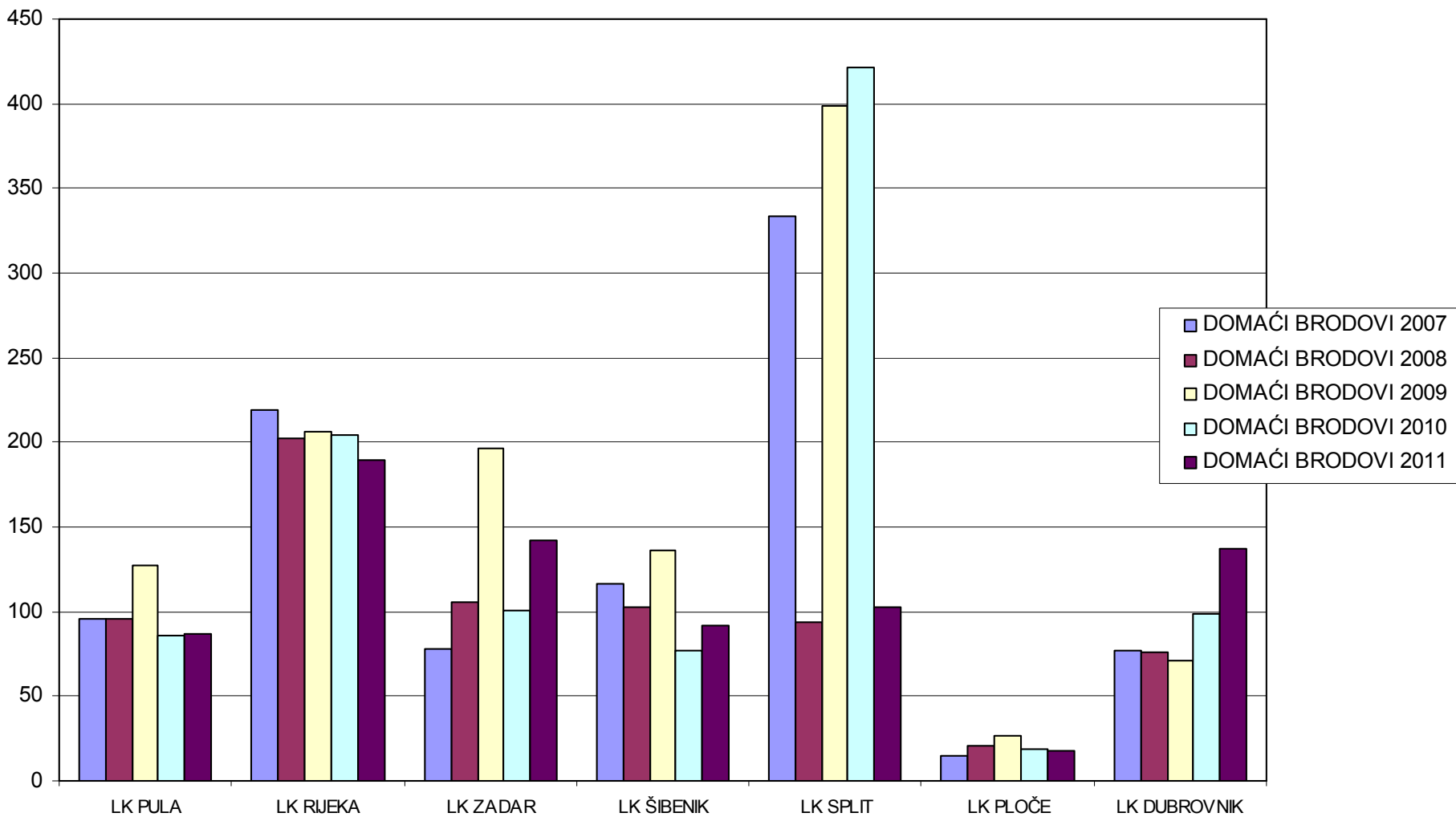

Pomorska inspekcija

Dijagram 4b

- Pregled inspeksijskih pregleda pomorskih brodova po područnim jedinicama
za razdoblje od 2007. do 2011. godine - strani brodovi

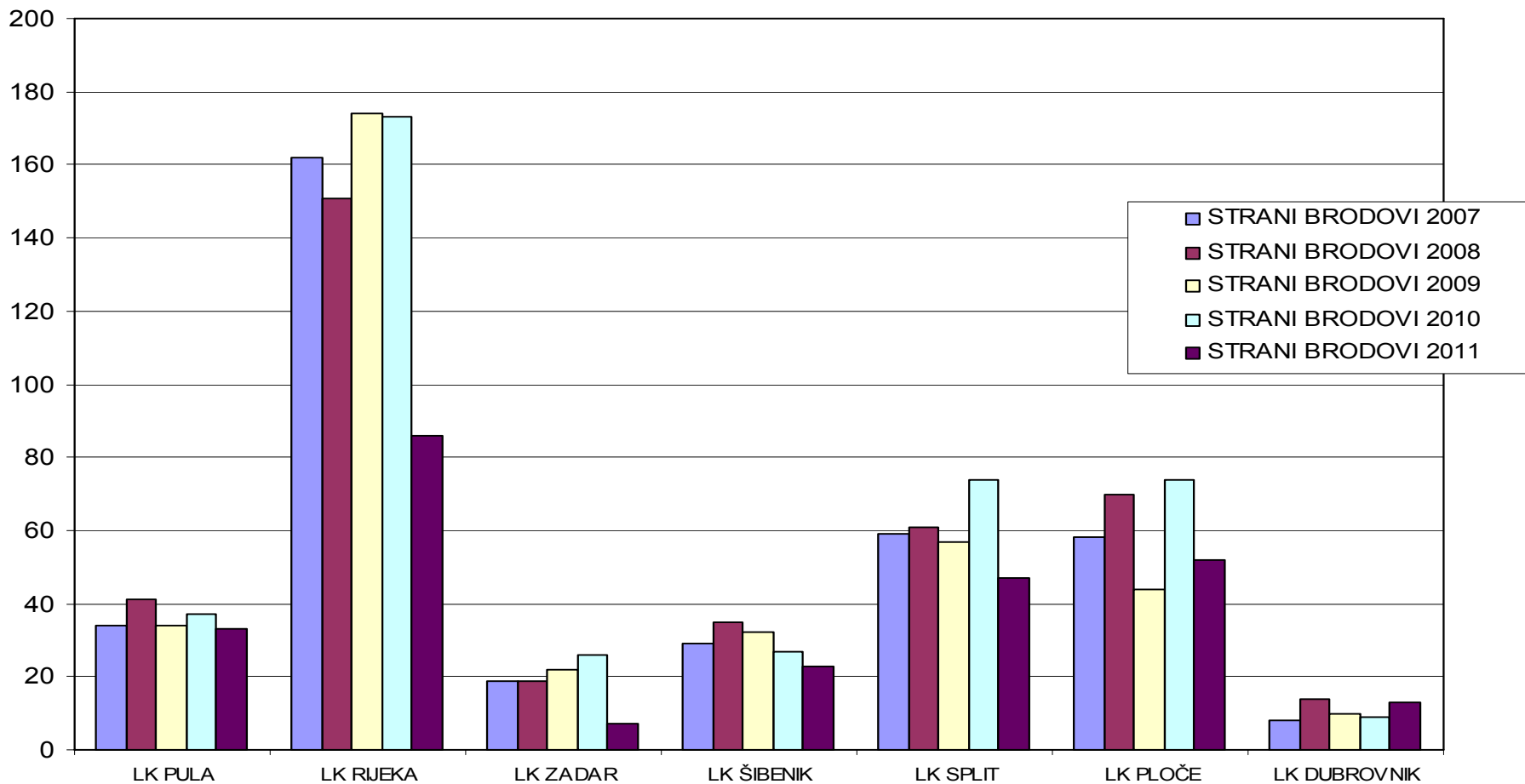

Pomorska inspekcija

Tablica 5

Glavne kategorije nedostataka - svi brodovi za 2011 god.

| ŠIFRA | GLAVNE KATEGORIJE NEDOSTATAKA | BROJ NEDOSTATAKA | BROJ NEDOSTATAKA U % U ODNOSU NA UKUPAN BROJ NEDOSTATAKA |
|-------|---------------------------------|------------------|--|
| 0100 | BRODSKE ISPRAVE I KNJIGE | 311 | 17,60 |
| 0200 | POSADA | 106 | 6,00 |
| 0300 | POSADA I NASTAMBE (ILO 147) | 29 | 1,64 |
| 0400 | HRANA I OPSKRBA (ILO 147) | 14 | 0,79 |
| 0500 | RADNI PROSTORI (ILO 147) | 46 | 2,60 |
| 0600 | OPREMA ZA SPAŠAVANJE | 144 | 8,15 |
| 0700 | PROTUPOŽARNA ZAŠTITA | 181 | 10,24 |
| 0800 | SPREČAVANJE NEZGODA (ILO 147) | 13 | 0,74 |
| 0900 | SIGURNOST OPĆENITO | 129 | 7,30 |
| 1000 | SIGNALI ZA UZBUNU | 14 | 0,79 |
| 1100 | PRIJEVOZ TERETA I OPASNIH TVARI | 4 | 0,23 |
| 1200 | TERETNE LINIJE | 39 | 2,21 |
| 1300 | OPREMA ZA VEZIVANJE | 15 | 0,85 |
| 1400 | PORIVNA I POMOĆNA POSTROJENJA | 99 | 5,60 |
| 1500 | SIGURNOST NAVIGACIJE | 195 | 11,04 |

Pomorska inspekcija

Tablica 5

Glavne kategorije nedostataka - svi brodovi (nastavak) za 2011. god

| ŠIFRA | GLAVNE KATEGORIJE NEDOSTATAKA | BROJ NEDOSTATAKA | BROJ NEDOSTATAKA U % U ODNOSU NA UKUPAN BROJ NEDOSTATAKA |
|---------------|--|------------------|--|
| 1600 | RADIJSKE VEZE | 52 | 2,94 |
| 1700 | MARPOL - DODATAK I | 130 | 7,36 |
| 1800 | TANKERI | 5 | 0,28 |
| 1900 | MARPOL - DODATAK II | 0 | 0,0 |
| 2000 | NEDOSTACI U DJELOVANJU VEZANI ZA SOLAS | 117 | 6,62 |
| 2100 | NEDOSTACI U DJELOVANJU VEZANI ZA MARPOL | 6 | 0,34 |
| 2200 | MARPOL - DODATAK III | 1 | 0,06 |
| 2300 | MARPOL - DODATAK V | 19 | 1,08 |
| 2400 | PRIJEVOZ PUTNIKA | 9 | 0,51 |
| 2500 | NEDOSTACI VEZANI ZA ISM | 51 | 2,89 |
| 2600 | BRODOVI ZA PRIJEVOZ RASUTOG TERETA | 3 | 0,17 |
| 2700 | POMORSKA ZAŠTITA | 2 | 0,11 |
| 2900 | MARPOL DODATAK IV | 0 | 0,0 |
| 3000 | MARPOL DADATAK VI | 2 | 0,11 |
| 9800 | OSTALI NEDOSTACI (izravno ugrožena sigurnost, zdravlje ili okoliš) | 8 | 0,45 |
| 9900 | OSTALI NEDOSTACI (nije izravno ugrožena sigurnost, zdravlje ili okoliš) | 23 | 1,30 |
| UKUPNO | | 1767 | 100,00 |

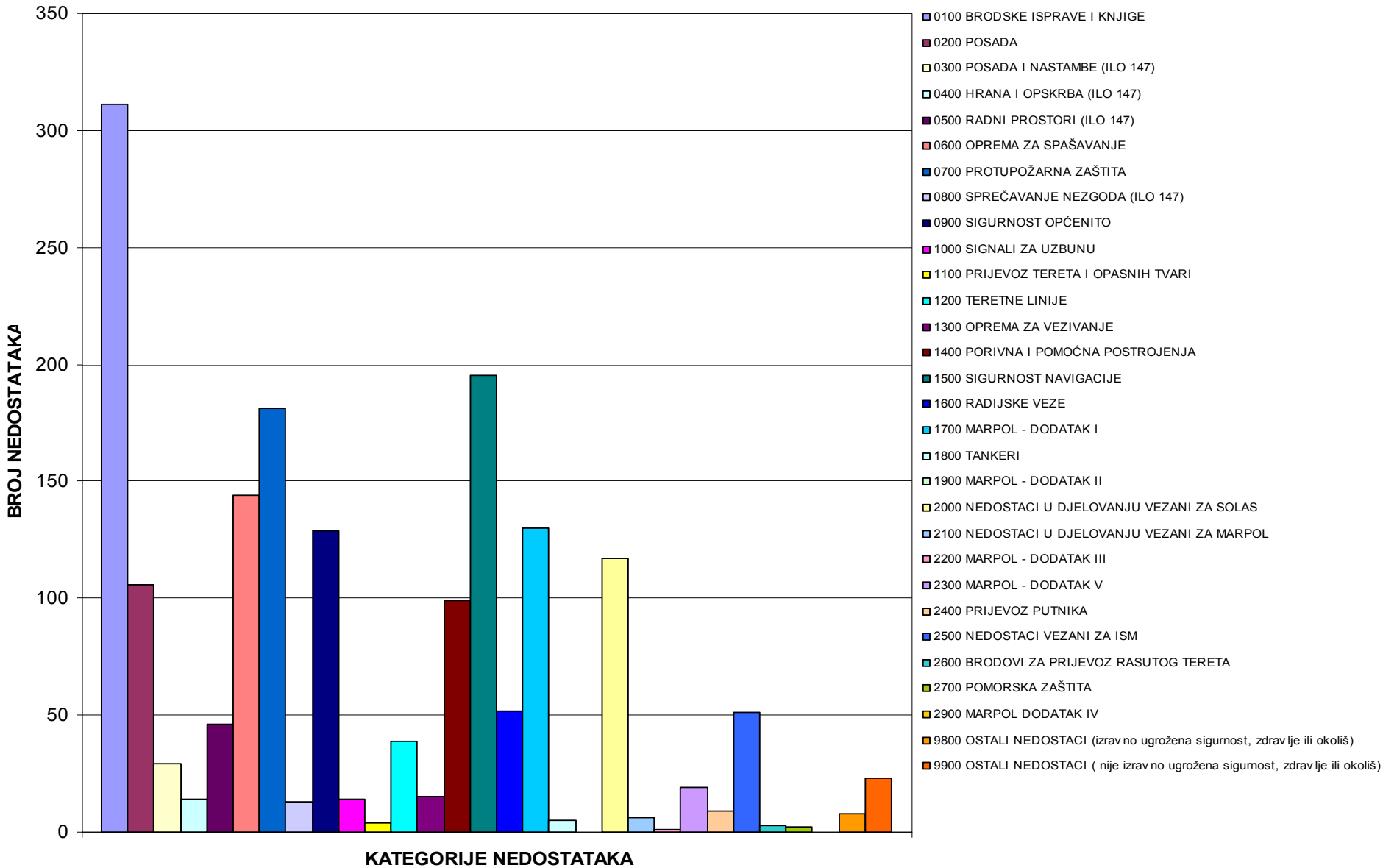

Pomorska inspekcija

Dijagram 5b

- Zastupljenost svih kategorija nedostataka- svi brodovi za 2011.god

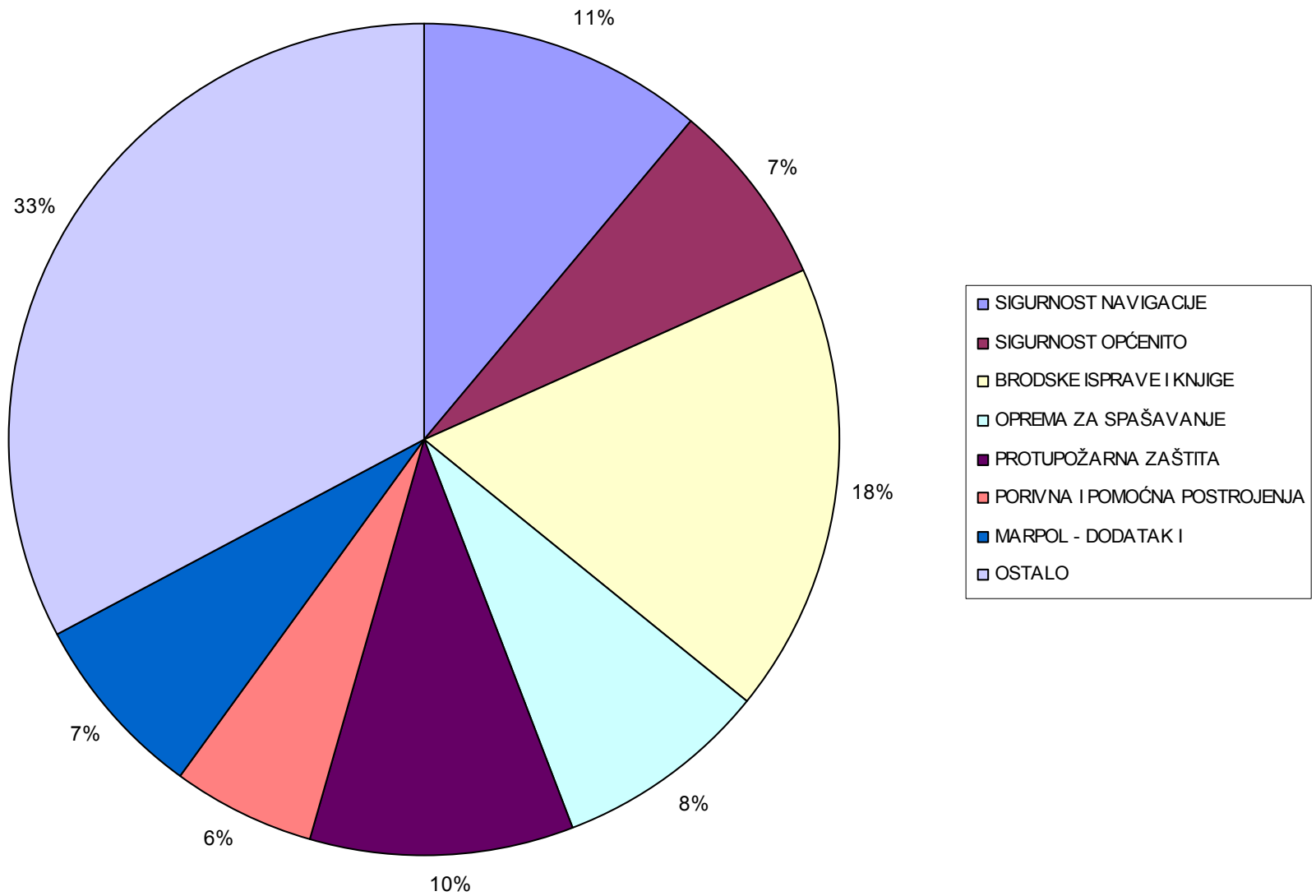

Pomorska inspekcija

Tablica 6

Glavne kategorije nedostataka - domaći brodovi za 2011. god

| ŠIFRA | GLAVNE KATEGORIJE NEDOSTATAKA | BROJ NEDOSTATAKA | BROJ NEDOSTATAKA U % U ODNOSU NA UKUPAN BROJ NEDOSTATAKA |
|-------|---------------------------------|------------------|--|
| 0100 | BRODSKE ISPRAVE I KNJIGE | 281 | 23.22 |
| 0200 | POSADA | 83 | 6.86 |
| 0300 | POSADA I NASTAMBE (ILO 147) | 23 | 1.90 |
| 0400 | HRANA I OPSKRBA (ILO 147) | 7 | 0.58 |
| 0500 | RADNI PROSTORI (147) | 21 | 1.74 |
| 0600 | OPREMA ZA SPAŠAVANJE | 114 | 9.42 |
| 0700 | PROTUPOŽARNA ZAŠTITA | 94 | 7.77 |
| 0800 | SPREČAVANJE NEZGODA (ILO 147) | 11 | 0.91 |
| 0900 | SIGURNOST OPĆENITO | 83 | 6.86 |
| 1000 | SIGNALI ZA UZBUNU | 4 | 0.33 |
| 1100 | PRIJEVOZ TERETA I OPASNIH TVARI | 3 | 0,25 |
| 1200 | TERETNE LINIJE | 23 | 1.90 |
| 1300 | OPREMA ZA VEZIVANJE | 11 | 0.91 |
| 1400 | PORIVNA I POMOĆNA POSTROJENJA | 51 | 4.21 |
| 1500 | SIGURNOST NAVIGACIJE | 106 | 8.76 |
| 1600 | RADIJSKE VEZE | 32 | 2.64 |
| 1700 | MARPOL - DODATAK I | 69 | 5.70 |

Pomorska inspekcija**Tablica 6****Glavne kategorije nedostataka - domaći brodovi (nastavak) za 2011. god**

| ŠIFRA | GLAVNE KATEGORIJE NEDOSTATAKA | BROJ NEDOSTATAKA | BROJ NEDOSTATAKA U % U ODNOSU NA UKUPAN BROJ NEDOSTATAKA |
|---------------|--|-------------------------|---|
| 1800 | TANKERI | 3 | 0.25 |
| 1900 | MARPOL - DODATAK II | 0 | 0,00 |
| 2000 | NEDOSTACI U DJELOVANJU VEZANI ZA SOLAS | 107 | 8.84 |
| 2100 | NEDOSTACI U DJELOVANJU VEZANI ZA MARPOL | 6 | 0,50 |
| 2200 | MARPOL - DODATAK III | 1 | 0,06 |
| 2300 | MARPOL - DODATAK V | 8 | 0.66 |
| 2400 | PRIJEVOZ PUTNIKA | 9 | 0,74 |
| 2500 | NEDOSTACI VEZANI ZA ISM | 34 | 2.81 |
| 2600 | BRODOVI ZA PRIJEVOZ RASUTOG TERETA | 2 | 0.17 |
| 2700 | POMORSKA ZAŠTITA | 0 | 0,00 |
| 2900 | MARPOL- DODATAK IV | 0 | 0,00 |
| 9800 | OSTALI NEDOSTACI (izravno ugrožena sigurnost, zdravlje ili okoliš) | 7 | 0.58 |
| 9900 | OSTALI NEDOSTACI (nije izravno ugrožena sigurnost, zdravlje ili okoliš) | 17 | 1.40 |
| UKUPNO | | 1210 | 100,00 |

Dijagram 7

- Kategorije nedostataka - domaći brodovi za 2011.god

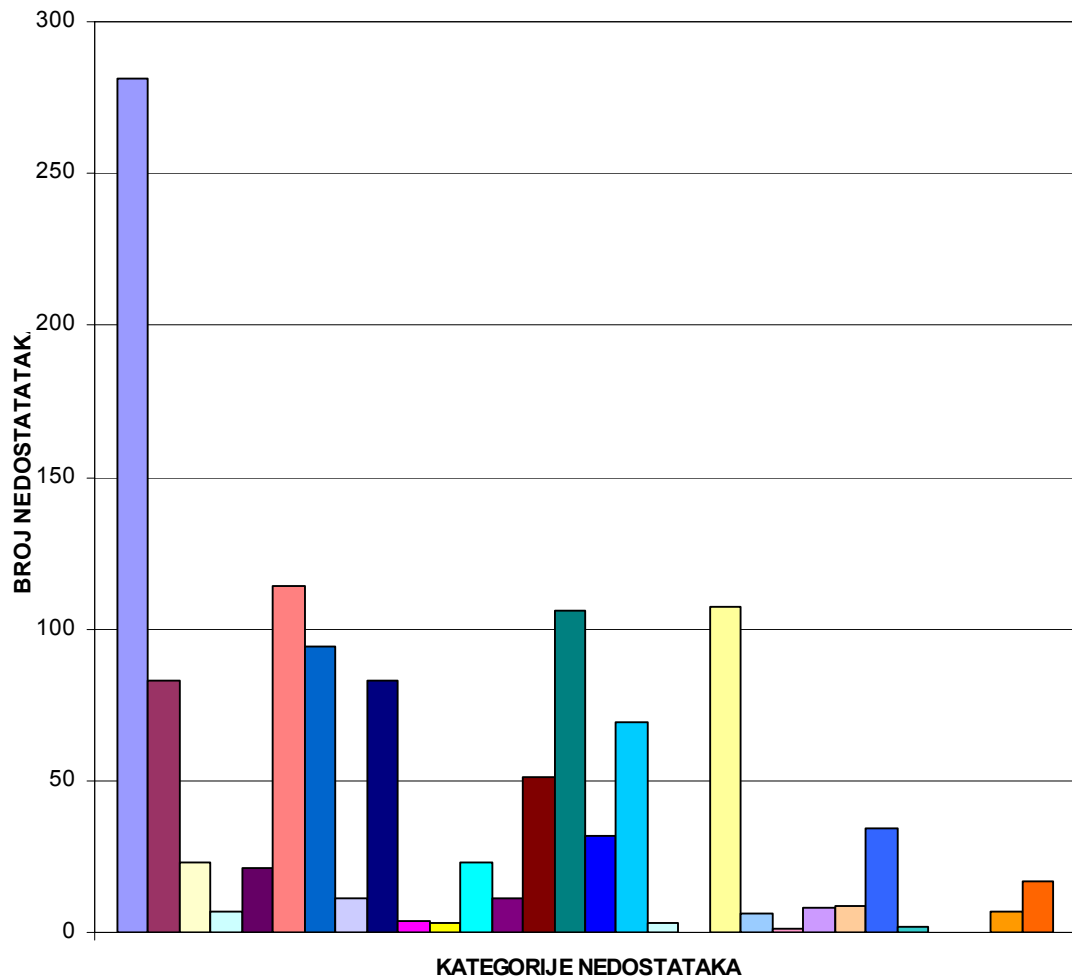

** izvor - aplikacija pomorske inspekcije

- 0100 BRODSKE ISPRAVE I KNJIGE
- 0200 POSADA
- 0300 POSADA I NASTAMBE (ILO 147)
- 0400 HRANA I OPSKRBA (ILO 147)
- 0500 RADNI PROSTORI (147)
- 0600 OPREMA ZA SPAŠAVANJE
- 0700 PROTUPOŽARNA ZAŠTITA
- 0800 SPREČAVANJE NEZGODA (ILO 147)
- 0900 SIGURNOST OPĆENITO
- 1000 SIGNALI ZA UZBUNU
- 1100 PRIJEVOZ TERETA I OPASNIH TVARI
- 1200 TERETNE LINIJE
- 1300 OPREMA ZA VEZIVANJE
- 1400 PORIVNA I POMOĆNA POSTROJENJA
- 1500 SIGURNOST NAVIGACIJE
- 1600 RADIJSKE VEZE
- 1700 MARPOL - DODATAK I
- 1800 TANKERI
- 1900 MARPOL - DODATAK II
- 2000 NEDOSTACI U DJELOVANJU VEZANI ZA SOLAS
- 2100 NEDOSTACI U DJELOVANJU VEZANI ZA MARPOL
- 2200 MARPOL - DODATAK III
- 2300 MARPOL - DODATAK V
- 2400 PRIJEVOZ PUTNIKA
- 2500 NEDOSTACI VEZANI ZA ISM
- 2600 BRODOVI ZA PRIJEVOZ RASUTOG TERETA
- 2700 POMORSKA ZAŠTITA
- 2900 MARPOL - DODATAK IV
- 9800 OSTALI NEDOSTACI (izravno ugrožena sigurnost, zdravlje ili okoliš)
- 9900 OSTALI NEDOSTACI (nije izravno ugrožena sigurnost, zdravlje ili okoliš)

Pomorska inspekcija

Tablica 8

Glavne kategorije nedostataka - strani brodovi za 2011.god

| ŠIFRA | GLAVNE KATEGORIJE NEDOSTATAKA | BROJ NEDOSTATAKA | BROJ NEDOSTATAKA U % U ODNOSU NA UKUPAN BROJ NEDOSTATAKA |
|-------|---------------------------------|------------------|--|
| 0100 | BRODSKE ISPRAVE I KNJIGE | 30 | 5.39 |
| 0200 | POSADA | 23 | 4.13 |
| 0300 | POSADA I NASTAMBE (ILO 147) | 6 | 1.08 |
| 0400 | HRANA I OPSKRBA (ILO 147) | 7 | 1.26 |
| 0500 | RADNI PROSTORI (147) | 25 | 4.49 |
| 0600 | OPREMA ZA SPAŠAVANJE | 30 | 5.39 |
| 0700 | PROTUPOŽARNA ZAŠTITA | 87 | 15.62 |
| 0800 | SPREČAVANJE NEZGODA (ILO 147) | 2 | 0.36 |
| 0900 | SIGURNOST OPĆENITO | 46 | 8.26 |
| 1000 | SIGNALI ZA UZBUNU | 10 | 1.80 |
| 1100 | PRIJEVOZ TERETA I OPASNIH TVARI | 1 | 0.18 |
| 1200 | TERETNE LINIJE | 16 | 2.87 |
| 1300 | OPREMA ZA VEZIVANJE | 4 | 0.72 |
| 1400 | PORIVNA I POMOĆNA POSTROJENJA | 48 | 8.62 |
| 1500 | SIGURNOST NAVIGACIJE | 89 | 15.98 |
| 1600 | RADIJSKE VEZE | 20 | 3.59 |
| 1700 | MARPOL - DODATAK I | 61 | 10.95 |

Pomorska inspekcija

Tablica 8

Glavne kategorije nedostataka - strani brodovi (nastavak) za 2010. god

| ŠIFRA | GLAVNE KATEGORIJE NEDOSTATAKA | BROJ NEDOSTATAKA | BROJ NEDOSTATAKA U % U ODNOSU NA UKUPAN BROJ NEDOSTATAKA |
|---------------|--|------------------|--|
| 1800 | TANKERI | 2 | 0.36 |
| 1900 | MARPOL - DODATAK II | 0 | 0,00 |
| 2000 | NEDOSTACI U DJELOVANJU VEZANI ZA SOLAS | 10 | 1.80 |
| 2100 | NEDOSTACI U DJELOVANJU VEZANI ZA MARPOL | 0 | 0,00 |
| 2200 | MARPOL - DODATAK III | 0 | 0.00 |
| 2300 | MARPOL - DODATAK V | 11 | 1.97 |
| 2400 | PRIJEVOZ PUTNIKA | 0 | 0,00 |
| 2500 | NEDOSTACI VEZANI ZA ISM | 17 | 3.05 |
| 2600 | BRODOVI ZA PRIJEVOZ RASUTOG TERETA | 1 | 0,18 |
| 2700 | POMORSKA ZAŠTITA | 2 | 0,36 |
| 2800 | MARPOL- ANNEX IV | 2 | 0,36 |
| 9800 | OSTALI NEDOSTACI (izravno ugrožena sigurnost, zdravlje ili okoliš) | 1 | 0.18 |
| 9900 | OSTALI NEDOSTACI (nije izravno ugrožena sigurnost, zdravlje ili okoliš) | 6 | 1.08 |
| UKUPNO | | 557 | 100,00 |

Pomorska inspekcija

Dijagram 8

- Kategorije nedostataka - strani brodovi za 2011. god

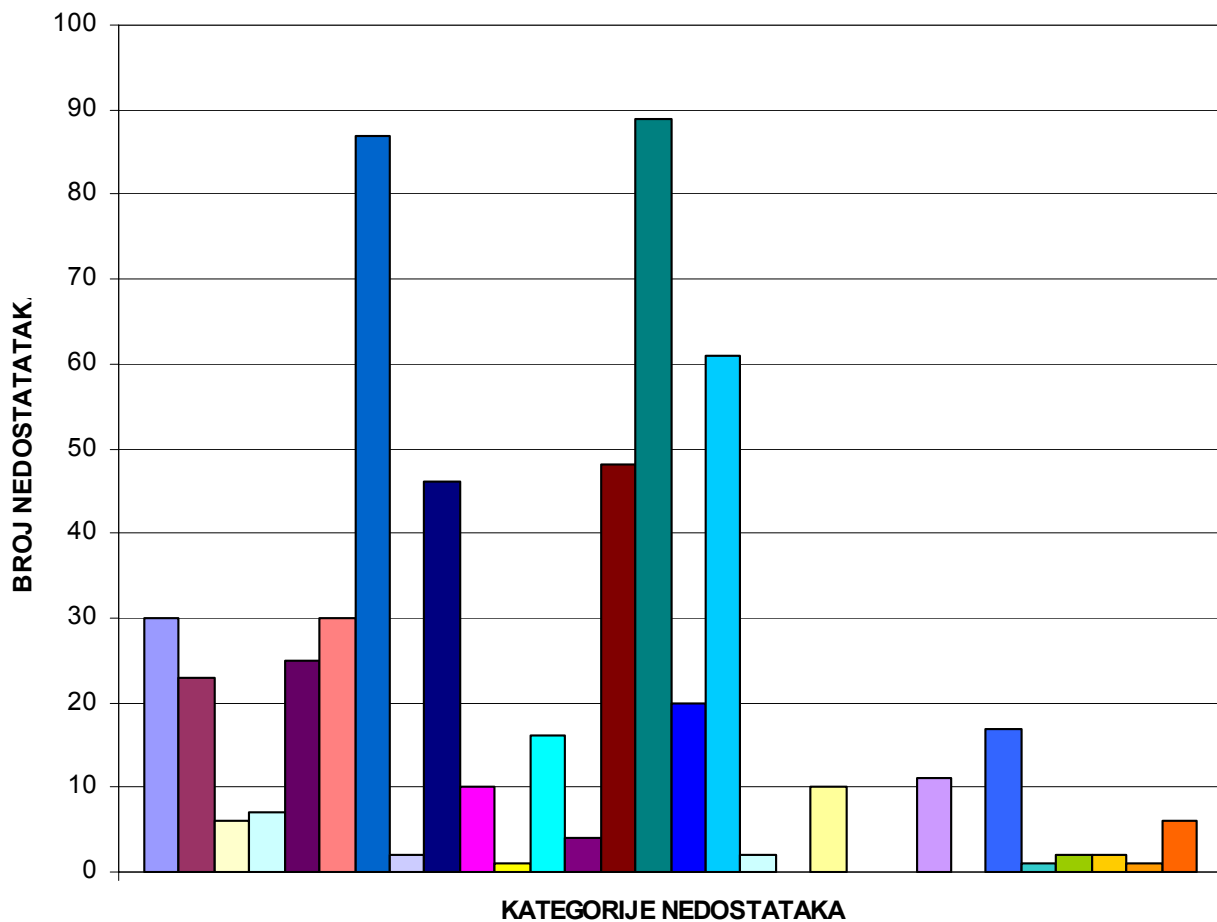

- 0100 BRODSKE ISPRAVE I KNJIGE
- 0200 POSADA
- 0300 POSADA I NASTAMBE (ILO 147)
- 0400 HRANA I OPSKRBA (ILO 147)
- 0500 RADNI PROSTORI (147)
- 0600 OPREMA ZA SPAŠAVANJE
- 0700 PROTUPOŽARNA ZAŠTITA
- 0800 SPREČAVANJE NEZGODA (ILO 147)
- 0900 SIGURNOST OPĆENITO
- 1000 SIGNALI ZA UZBUNU
- 1100 PRIJEVOZ TERETA I OPASNIH TVARI
- 1200 TERETNE LINIJE
- 1300 OPREMA ZA VEZIVANJE
- 1400 PORIVNA I POMOĆNA POSTROJENJA
- 1500 SIGURNOST NAVIGACIJE
- 1600 RADJSKE VEZE
- 1700 MARPOL - DODATAK I
- 1800 TANKERI
- 1900 MARPOL - DODATAK II
- 2000 NEDOSTACI U DJELOVANJU VEZANI ZA SOLAS
- 2100 NEDOSTACI U DJELOVANJU VEZANI ZA MARPOL
- 2200 MARPOL - DODATAK III
- 2300 MARPOL - DODATAK V
- 2400 PRIJEVOZ PUTNIKA
- 2500 NEDOSTACI VEZANI ZA ISM
- 2600 BRODOVI ZA PRIJEVOZ RASUTOG TERETA
- 2700 POMORSKA ZAŠTITA
- 2800 MARPOL- ANNEX IV
- 9800 OSTALI NEDOSTACI (izravno ugrožena sigurnost, z)
- 9900 OSTALI NEDOSTACI (nije izravno ugrožena sigurnos

Pomorska inspekcija

Tablica 9

Pregled glavnih kategorija nedostataka za razdoblje od 2006. do 2011. godine - svi brodovi

| ŠIFRA | GLAVNE KATEGORIJE NEDOSTATAKA | % U ODNOSU NA UKUPNI BROJ NEDOSTATAKA | | | | | |
|-------|-------------------------------|---------------------------------------|-------|-------|-------|-------|-------|
| | | 2006. | 2007. | 2008. | 2009. | 2010. | 2011. |
| 1500 | SIGURNOST NAVIGACIJE | 13,62 | 14,32 | 13,98 | 12,92 | 12,81 | 11,04 |
| 0900 | SIGURNOST OPĆENITO | 10,70 | 8,87 | 10,66 | 7,54 | 8,57 | 7,30 |
| 0100 | BRODSKE ISPRAVE I KNJIGE | 9,87 | 8,41 | 6,71 | 12,39 | 16,32 | 17,60 |
| 0600 | OPREMA ZA SPAŠAVANJE | 6,72 | 7,19 | 6,30 | 8,74 | 5,43 | 8,15 |
| 0700 | PROTUPOŽARNA ZAŠTITA | 11,54 | 10,40 | 11,74 | 10,51 | 10,21 | 10,24 |
| 1700 | MARPOL- DODATAK I | 8,43 | 10,09 | 8,72 | 7,72 | 6,84 | 7,36 |
| 0200 | POSADA | 5,61 | 5,86 | 4,88 | 5,73 | 5,15 | 6,00 |

Pomorska inspekcija

Dijagram 9

- Pregled najčešćih kategorija nedostataka za razdoblje od 2006. do 2011. godine- svi brodovi

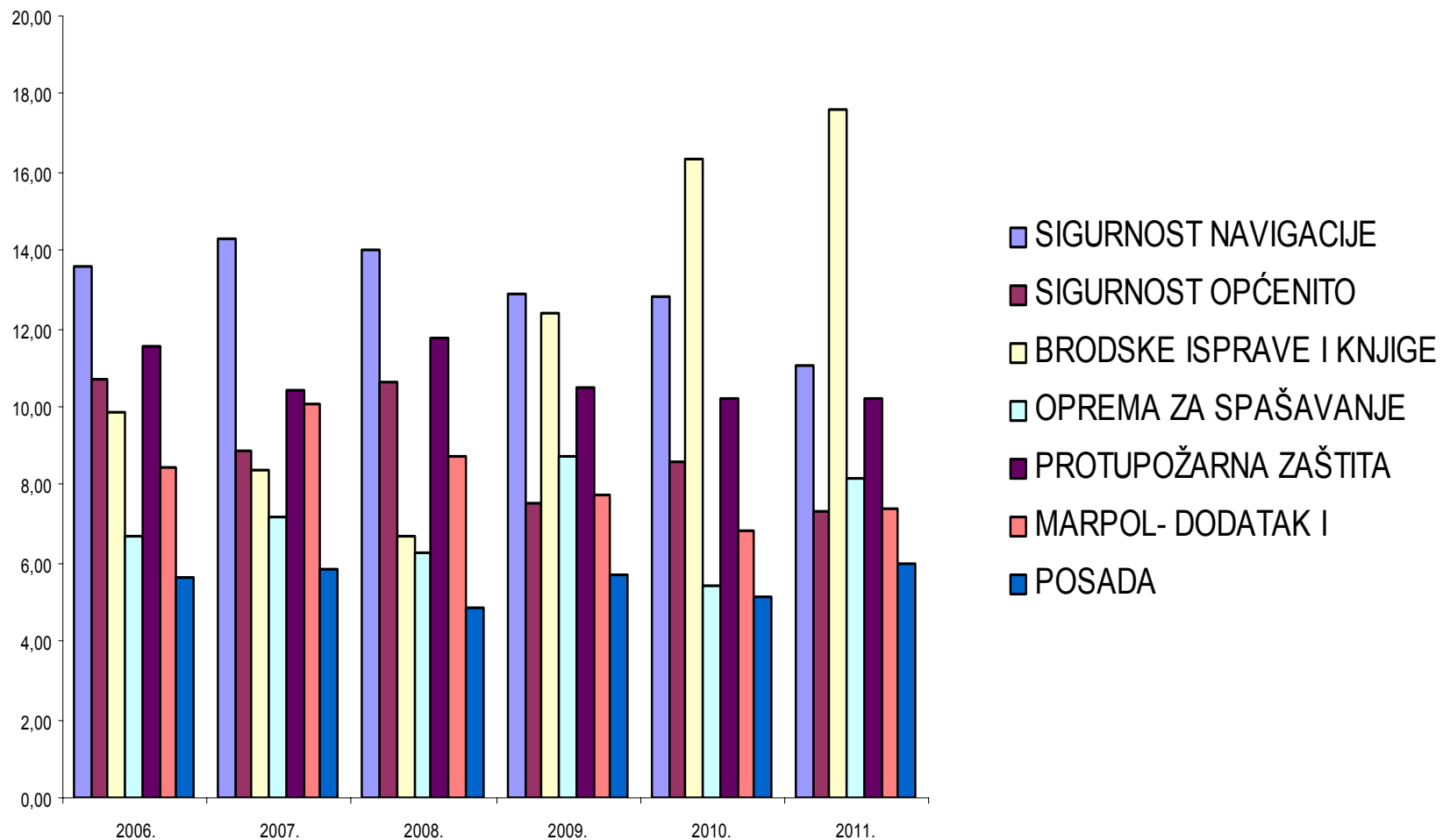

Pomorska inspekcija

Tablica 10

Rezultati inspekcijskih pregleda stranih brodova u odnosu na starost brodova u 2011. god

| STAROS NA GRUPA (godina) | BROJ INSPEKCIJ SKIH PREGLEDA | BROJ INDIVIDUALNIH BRODOVA | INSPEKCIJSKI PREGLEDI S NEDOSTACIMA | INSPEKCIJSKI PREGLEDI S NEDOSTACIMA U % UKUPNOG BROJA INSPEKCIJSKIH PREGLEDA ZA STAROSNU GRUPU | INSPEKCIJSKI PREGLEDI S NEDOSTACIMA U % UKUPNOG BROJA INSPEKCIJSKIH PREGLEDA S NEDOSTACIMA | UKUPAN BROJ NEDOSTA TAKA |
|-----------------------------------|---------------------------------------|----------------------------------|---|--|--|-----------------------------------|
| 0 do 5 | 26 | 39 | 14 | 53.85 | 9.59 | 22 |
| 6 do 10 | 34 | 22 | 11 | 32.35 | 7.53 | 23 |
| 11 do 15 | 16 | 24 | 19 | 118.75 | 13.01 | 56 |
| 16 do 20 | 22 | 51 | 40 | 181.82 | 27.40 | 173 |
| preko 20 | 163 | 105 | 62 | 38.04 | 42.47 | 283 |
| UKUPNO | 261 | 241 | 146 | 55.94 | 100.00 | 557 |

Pomorska inspekcija

Tablica 11.

Inspeksijski pregled brodica i jahti po područnim jedinicama za 2010. i 2011 godinu

| Područna jedinica | Brodice | | | | Jahte | | | |
|-------------------|-------------|-------------|-------------|-------------|------------|------------|------------|------------|
| | Domaće | | Strane | | Domaće | | Strane | |
| | 2010 | 2011 | 2010 | 2011 | 2010 | 2011 | 2010 | 2011 |
| LK Pula | 76 | 118 | 61 | 39 | 7 | 10 | 61 | 12 |
| LK Rijeka | 994 | 1104 | 605 | 639 | 30 | 46 | 131 | 90 |
| LK Senj | 116 | 82 | 157 | 45 | 1 | 1 | 7 | 2 |
| LK Zadar | 354 | 462 | 420 | 732 | 134 | 210 | 340 | 198 |
| LK Šibenik | 416 | 269 | 229 | 185 | 56 | 60 | 32 | 41 |
| LK Split | 291 | 331 | 80 | 175 | 100 | 100 | 62 | 96 |
| LK Ploče | 33 | 38 | 5 | 5 | 1 | 1 | 0 | 0 |
| LK Dubrovnik | 146 | 166 | 41 | 56 | 6 | 12 | 25 | 21 |
| Ukupno | 2426 | 2570 | 1598 | 1876 | 335 | 440 | 658 | 460 |

ZAUSTAVLJENI HRVATSKI BRODOVI U ZEMLJAMA PMO-U TIJEKOM 2011.

- **NEMA**

ZAUSTAVLJENI HRVATSKI BRODOVI U STRANIM LUKAMA TIJEKOM 2011. GOD.

- NEMA

Hidrograđevinska inspekcija

Tablica 12.

Inspekcijski pregledi luka, objekata sigurnosti plovidbe i plovni putova te ostalih dijelova pomorskog dobra po ustrojstvenim jedinicama za 2011.

| USTROJSTVENA JEDINICA | BROJ INSP. PREGLEDA LUKA | BROJ INSP. PREGLEDA PLOVNIH PUTOVA I OBJEKATA SIG. PLOV. | BROJ INSP. PREGLEDA POMORSKOG DOBRA |
|-----------------------|-----------------------------|--|--|
| LK PULA | 39 | 87 | 61 |
| LK RIJEKA | 161 | 364 | 371 |
| LK SENJ | 20 | 21 | 17 |
| LK ZADAR | 65 | 73 | 89 |
| LK ŠIBENIK | 35 | 49 | 42 |
| LK SPLIT | 188 | 89 | 166 |
| LK PLOČE | 14 | 8 | 13 |
| LK DUBROVNIK | 56 | 86 | 105 |
| UKUPNO | 578 | 777 | 864 |

Hidrograđevinska inspekcija

Dijagram 12.

- Inspeksijski pregledi luka, objekata sigurnosti plovidbe i plovnih putova te ostalih dijelova pomorskog dobra po ustrojstvenim jedinicama za 2011. god

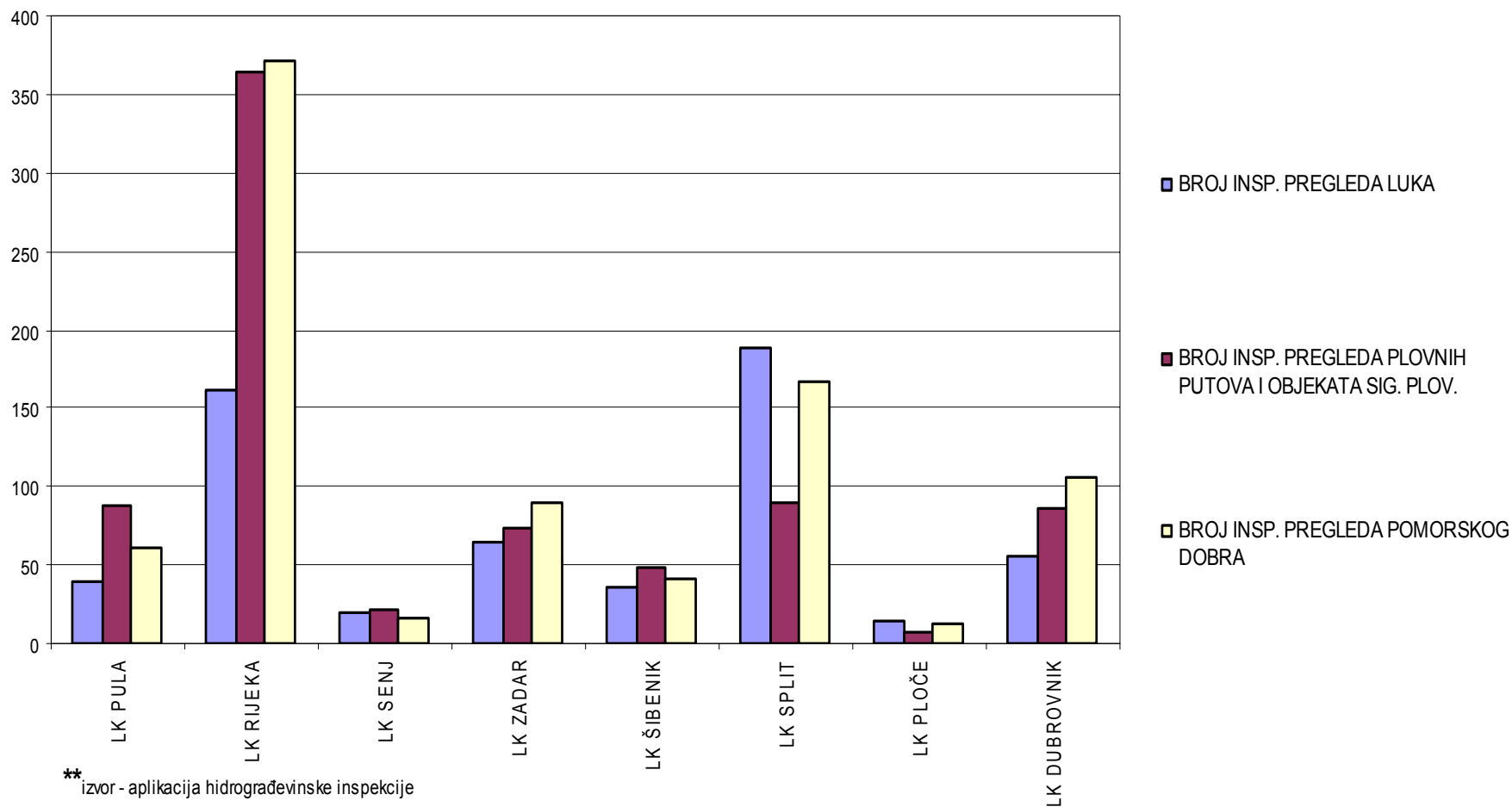

Hidrograđevinska inspekcija

Tablica 13.

Rezultati obavljenih inspekcijskih pregleda luka, objekata sigurnosti plovidbe i plovni putova te ostalih dijelova

| USTROJSTVE NA JEDINICA | BROJ INSP. PREGLEDA | BROJ RJEŠENJA ZA OTKL. NEDOST. | % RJEŠENJA ZA OTKL. NEDOST. U BROJU INSP. PREG. | % RJEŠENJA ZA OTKL. NEDOST. U UKUPNOM BROJU RJEŠENJA ZA OTKLANJA NJE NEDOST. | BROJ RJEŠENJA O ZABRANI KORIŠTENA | % RJEŠENJA O ZABRANI KORIŠTENJ A U BROJU INSP. PREG. | % RJEŠENJA O ZABRANI KORIŠTENJ A U UKUPNOM BROJU RJEŠENJA O ZABRANI |
|---------------------------|------------------------|---|---|--|--|--|---|
| LK PULA | 187 | 0 | 0,00 | 0,00 | 0 | 0,00 | 0,00 |
| LK RIJEKA | 913 | 29 | 3,18 | 32,58 | 11 | 1,20 | 16,92 |
| LK SENJ | 60 | 0 | 0,00 | 0,00 | 0 | 0,00 | 0,00 |
| LK ZADAR | 227 | 18 | 7,93 | 20,22 | 18 | 7,93 | 27,69 |
| LK ŠIBENIK | 126 | 4 | 3,17 | 4,49 | 9 | 7,14 | 13,85 |
| LK SPLIT | 445 | 37 | 8,31 | 41,57 | 27 | 6,07 | 41,54 |
| LK PLOČE | 35 | 0 | 0,00 | 0,00 | 0 | 0,00 | 0,00 |
| LK DUBROVNIK | 247 | 1 | 0,40 | 1,12 | 0 | 0,00 | 0,00 |
| UKUPNO | 2340 | 89 | 3,97 | 100,00 | 65 | 2,90 | 100,00 |

Hidrograđevinska inspekcija

Dijagram 13.

- Rezultati obavljenih inspekcijskih pregleda luka, objekata sigurnosti plovidbe i plovnih putova te ostalih dijelova pomorskog dobra po ustrojstvenim jedinicama

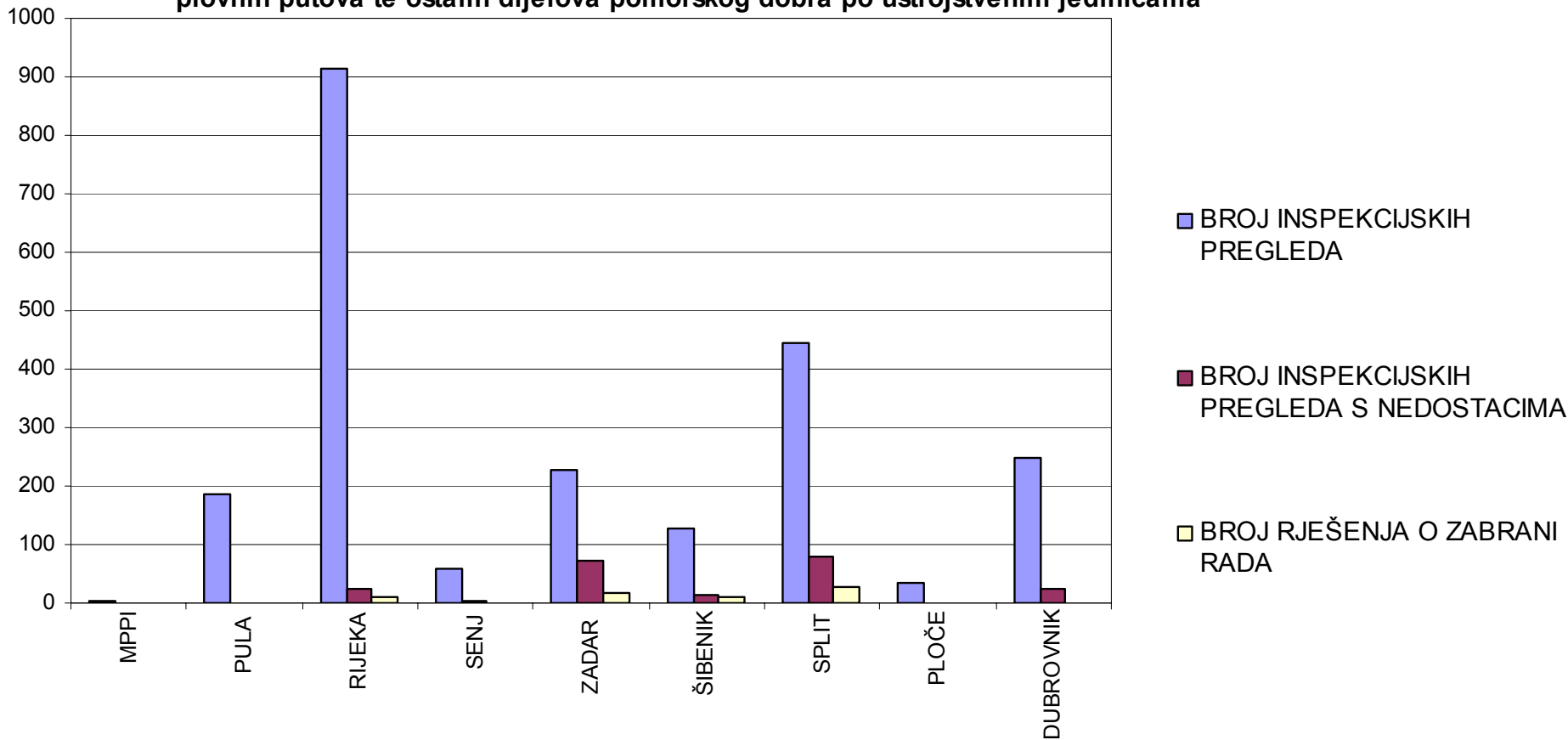

** izvor - aplikacija hidrograđevinske inspekcije

Hidrograđevinska inspekcija

Tablica 14.

Rezultati obavljenih inspekcijskih pregleda luka otvorenih za javni promet

| VRSTA LUKE | BROJ INSP. PREGLEDA | BROJ IZDANIH RJEŠENJA | BROJ RJEŠENJA ZA OTKLANJANJE NEDOSTATAKA | BROJ RJEŠENJA ZABRANE KORIŠTENJA |
|---------------------|---------------------|-----------------------|--|----------------------------------|
| Državnog značaja | 4 | 1 | 1 | 0 |
| Županijskog značaja | 49 | 5 | 3 | 0 |
| Lokalnog značaja | 225 | 26 | 23 | 1 |
| UKUPNO | 278 | 32 | 27 | 1 |

Hidrograđevinska inspekcija

Dijagram 14.

- Rezultati obavljenih inspekcijskih pregleda luka otvorenih za javni promet

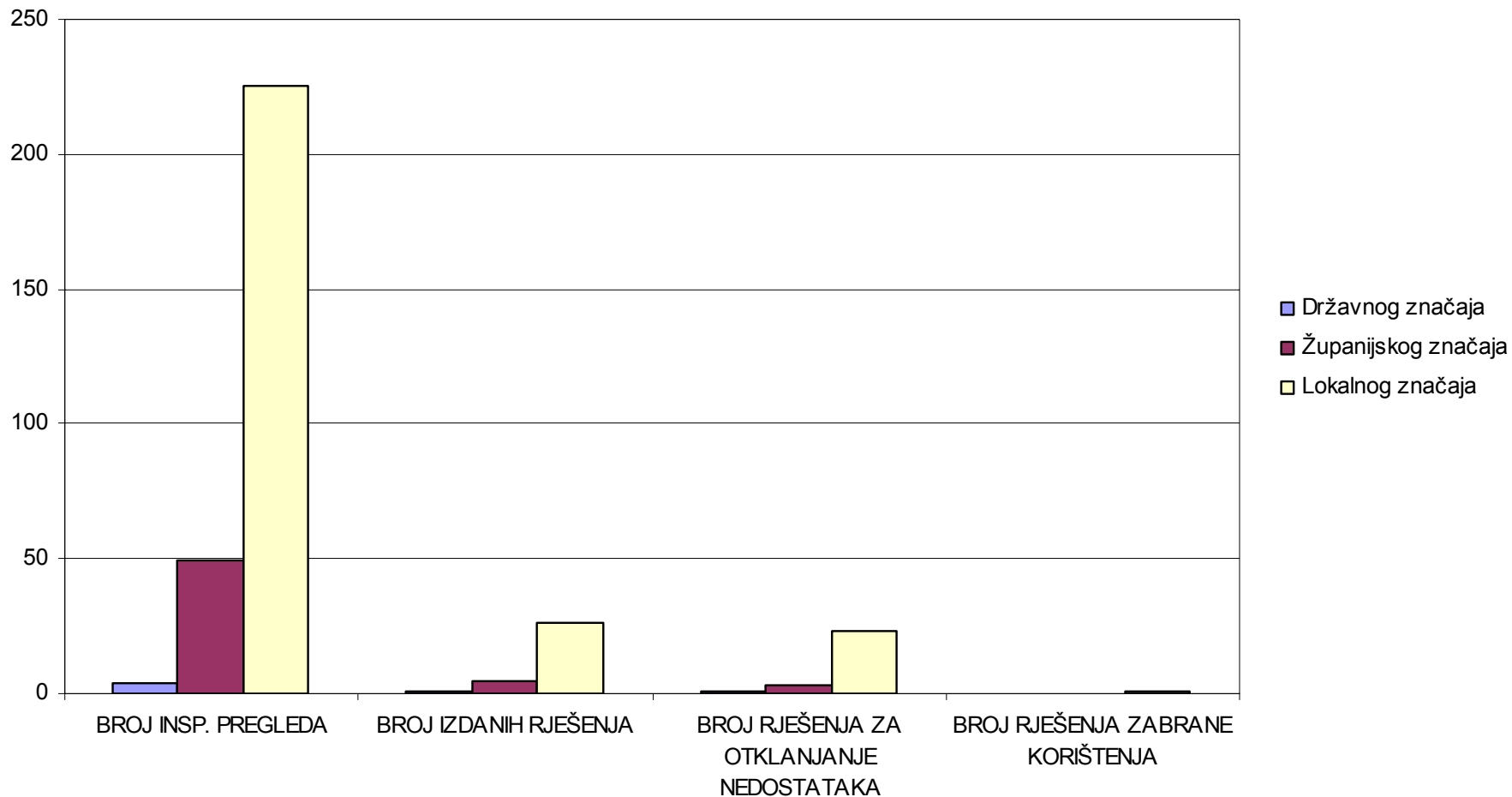

** izvor - aplikacija hidrograđevinske inspekcija

Hidrograđevinska inspekcija

Tablica 15

Kategorije nedostataka u lukama otvorenim za javni promet

| ŠIFRA | GLAVNE KATEGORIJE NEDOSTATAKA | BROJ NEDOSTATAKA | BROJ NEDOSTATAKA U % U ODNOSU NA UKUPAN BROJ NEDOSTATAKA |
|-------|--|------------------|--|
| 0111 | MANJA OŠTEĆENJE OBALNOG ZIDA | 8 | 7,84 |
| 0112 | ZNATNO OŠTEĆENJE OBALNOG ZIDA | 4 | 3,92 |
| 0113 | MANJE OŠTEĆENJE GORNJE (PROMETNE)POVRŠINE | 7 | 6,86 |
| 0114 | ZNATNOOŠTEĆENJE GORNJE (PROMETNE) POVRŠINE | 4 | 3,92 |
| 0116 | OŠTEĆENJE KONSTRUKCIJE UKRCAJA I ISKRCAJA | 7 | 6,86 |
| 0117 | UGROŽENA STABILNOST KOSTRUKCIJE | 9 | 8,82 |
| 0210 | LUKOBRANI/ BOKOŠTITNICI NISU ISPRAVNI ILI NEDOSTAJU | 4 | 3,92 |
| 0212 | UREĐAJI ZA PRIVEZ NEISPRAVNI | 6 | 5,88 |
| 0411 | NE POSTOJI PROJEKTNNA DOKUMENTACIJA ZA IZGRADNJU ,REKONSTRUKCIJU I ODRŽAVANJE LUKA | 0 | 0 |
| 0431 | NIJE ISHODOVANA SUGLASNOST LUČKE KAPETANIJE ZA IZGRADNJU ,REKONSTRUKCIJU ILI ODRŽAVANJE LUKE | 1 | 0,98 |
| 0441 | NE POŠTUJU SE PROPISI O SIGURNOSTI PLOVIDBE | 0 | 0 |

Hidrograđevinska inspekcija

Tablica 15

Kategorije nedostataka u lukama otvorenim za javni promet (nastavak)

| ŠIFRA | GLAVNE KATEGORIJE NEDOSTATAKA | BROJ NEDOSTATAKA | BROJ NEDOSTATAKA U % U ODNOSU NA UKUPAN BROJ NEDOSTATAKA |
|---------------|---|------------------|--|
| 0481 | UREĐAJIODRŽAVANJE DUBINA, VISINA, ŠIRINA NIJE SUKLADNO PROPISIMA | 3 | 2,94 |
| 0711 | NE POSTOJI UGOVOR O KONCESIJI ILI JE ISTEKAO ROK VALJANOSTI UGOVORA | 1 | 0,98 |
| 0811 | NE POSTOJI PRAVILNIK O REDU U LUCI | 11 | 10,78 |
| 0821 | PRAVILNIK O REDU U LUCI NIJE AŽURIRAN | 0 | 0 |
| 0821b | PRAVILNIK O REDU U LUCI NIJE POTVRĐEN OD NADLEŽNE LUČKE KAPETANIJE | 0 | 0 |
| 0421 | NIJE ISHOĐENA GRAĐEVINSKA DOZVOLA ZA GRAĐENJE NA POMORSKOM DOBRU | 5 | 5,90 |
| 0422 | NIJE ISHOĐENA LOKACIJSKA DOZVOLA ZA GRAĐENJE NA POMORSKOM DOBRU | 0 | 0 |
| 0721 | KONCESIONAR SE NE PRIDRŽAVA KONCESIJSKOG UGOVORA | 1 | 0,98 |
| 0521 | OZNAKA SIDRIŠTA NIJE U SKLADU S PROPISIMA | 0 | 0 |
| 0999 | OSTALO | 26 | 25,49 |
| UKUPNO | | 102 | 100,00 |

Hidrograđevinska inspekcija

Dijagram 15b.

- Zastupljenost glavnih kategorija nedostataka u lukama otvorenim za javni promet

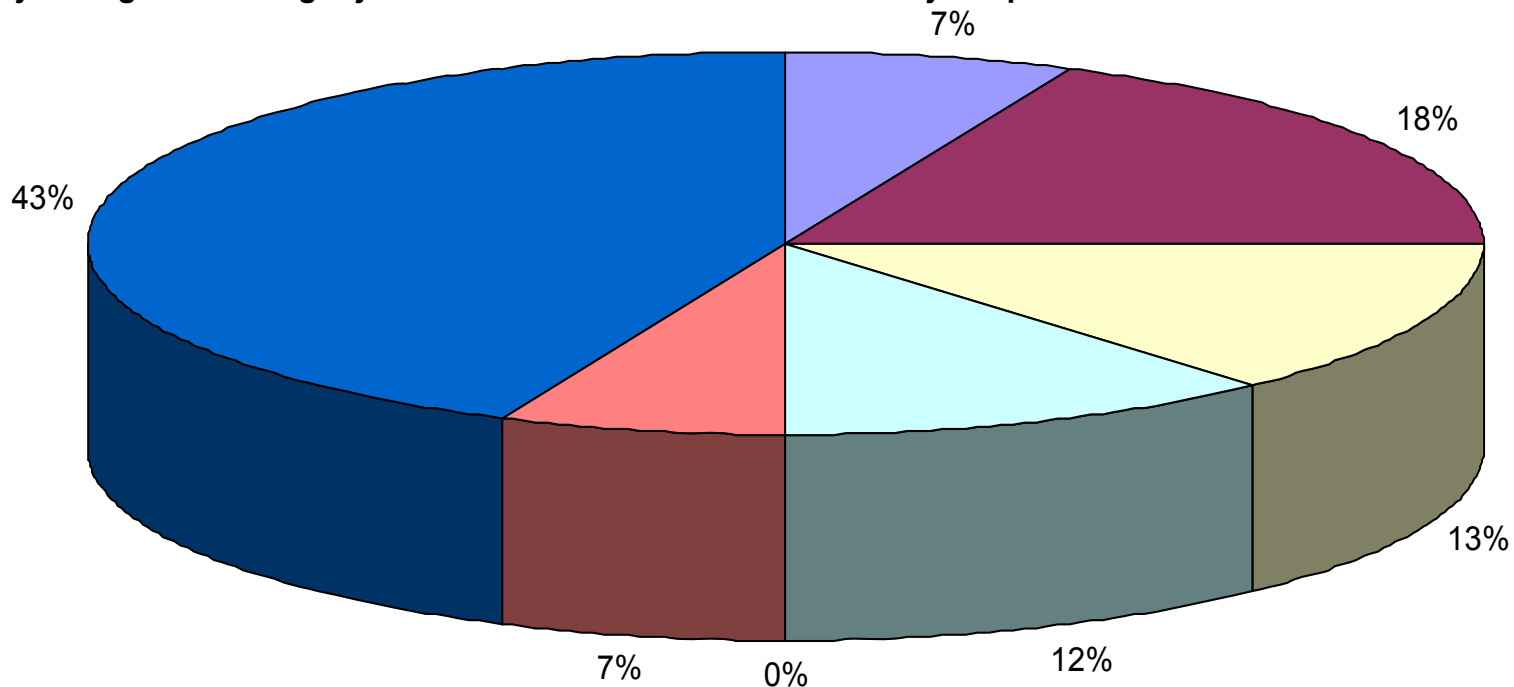

- 0112 ZNATNO OŠTEĆENJE OBALNOG ZIDA
- 0811 NE POSTOJI PRAVILNIK O REDU U LUCI
- 0111 MANJE OŠTEĆENJE OBALNOG ZIDA
- 0113 MANJE OŠTEĆENJE GORNJE (PROMETNE) POVRŠINE
- 0141 TEHNIČKA NEISPRAVNOST UREĐAJA ZA SIGURNOST UKRCAJA I ISKRCAJA OSOBA I TERETA
- 0114 ZNATNO MANJE OŠTEĆENJE GORNJE (PROMETNE) POVRŠINE
- 0999 OSTALO

Hidrograđevinska inspekcija

Dijagram 15a.

- Kategorije nedostataka u lukama otvorenim za javni promet

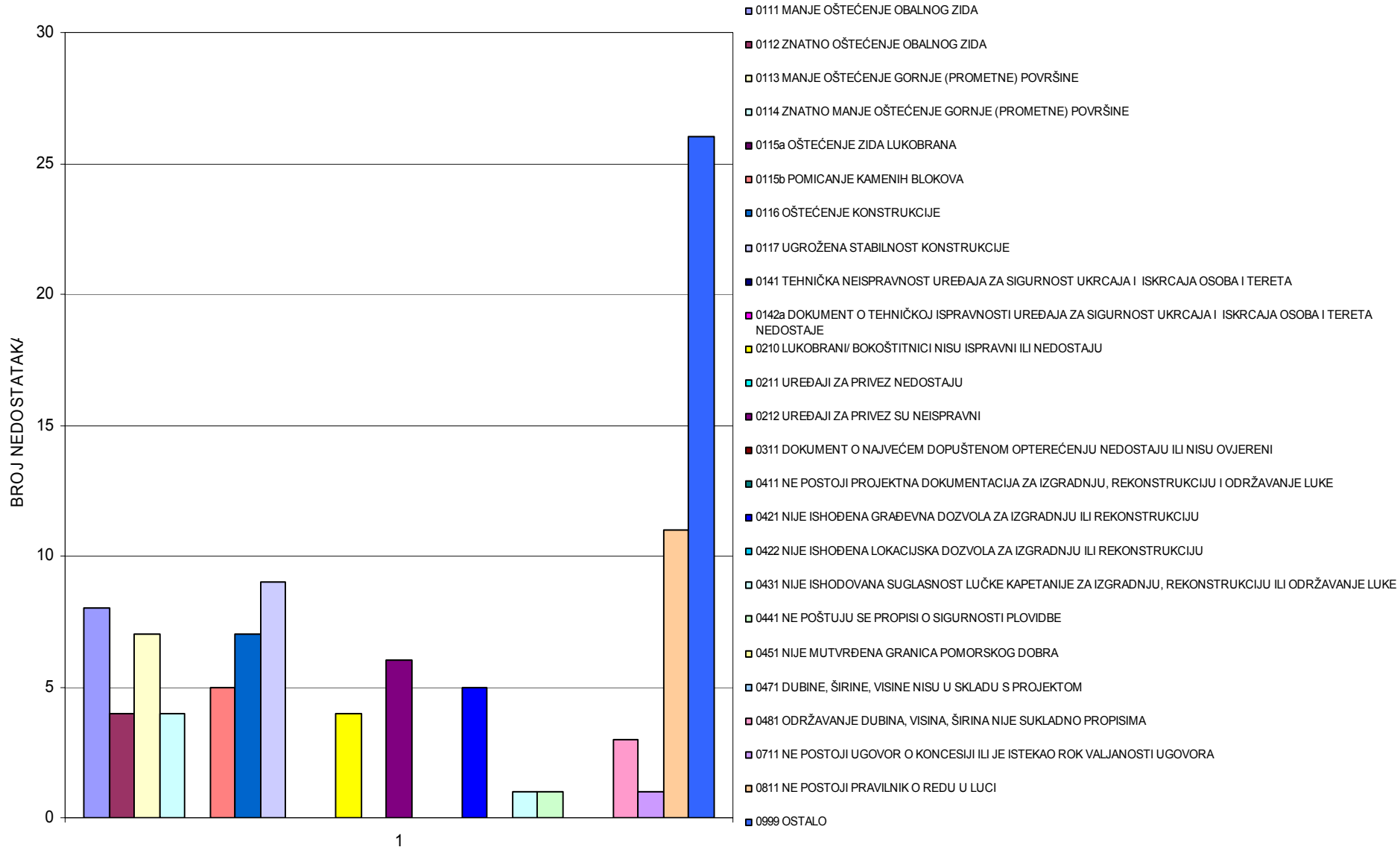

** izvor - aplikacija hidrograđevinske inspekcije

Hidrograđevinska inspekcija

Tablica 16.

Rezultati obavljenih inspekcijskih pregleda luka posebne namjene

| VRSTA LUKE | BROJ INSP. PREGLEDA | BROJ IZDANIH RJEŠENJA | BROJ RJEŠENJA ZA OTKLANJANJE NEDOSTATAKA | BROJ RJEŠENJA ZABRANE KORIŠTENJA |
|------------------------|----------------------------|------------------------------|---|---|
| Luka nautičkog turizma | 48 | 4 | 0 | 2 |
| Industrijska luka | 9 | 0 | 0 | 0 |
| Brodogradilište | 24 | 2 | 0 | 3 |
| Ribarska luka | 38 | 10 | 4 | 2 |
| Sportska luka | 14 | 2 | 1 | 0 |
| Ostalo | 1 | 0 | 0 | 0 |
| UKUPNO | 134 | 18 | 5 | 7 |

Hidrograđevinska inspekcija

Dijagram 16.

- Rezultati obavljenih inspekcijskih pregleda luka za posebne namjene

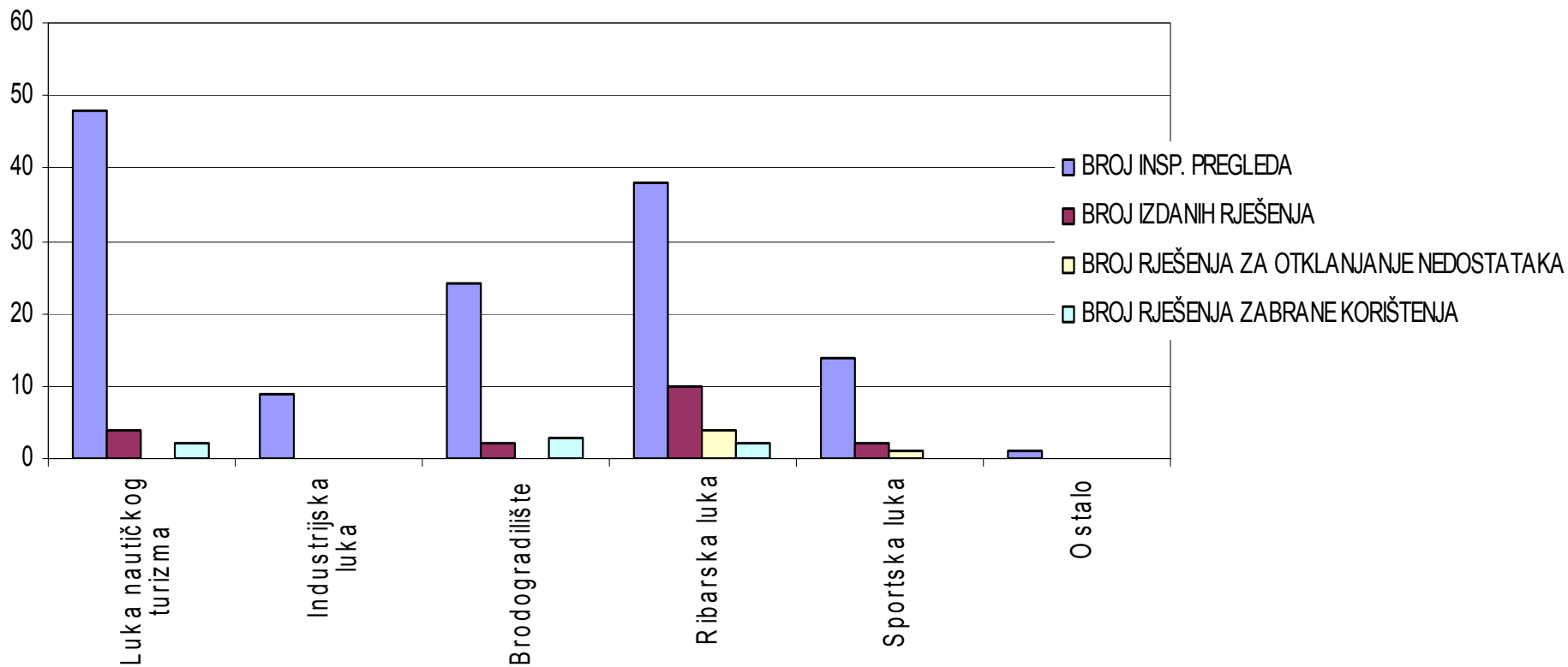

* izvor - aplikacija hidrograđevinske inspekcije

Hidrograđevinska inspekcija

Tablica 17

Glavne kategorije nedostataka u lukama posebne namjene

| VRSTE NEDOSTATAKA | BROJ NEDOSTATAKA | BROJ NEDOSTATAKA U % U ODNOSU NA UKUPAN BROJ NEDOSTATAKA |
|---|------------------|--|
| ISPRAVE I DOZVOLE | 3 | 4.28 |
| OŠTEĆENJE ZIDA LUKOBRANA | 1 | 1.42 |
| SVJEDODŽBA O SIGURNOSTI PLUTAJUĆEG OBJEKTA | 3 | 4.28 |
| PLAN ZA PRIHVAT I RUKOVANJE OTPADOM I OSTACIMA TERETA NIJE ODOBREN OD LUČKE KAPETANIJE | 4 | 5.71 |
| NIJE POSTUPANO PO NALOGU INSPEKCIJE | 6 | 8.57 |
| NE POSTOJI SUGLASNOST DAVATELJA KONCESIJE ZA IZVRŠENE RADNJE | 5 | 7.14 |
| OŠTEĆENJE KONSTRUKCIJE | 1 | 1.42 |
| NIJE ISHOĐENA GRAĐEVNA DOZVOLA ZA GRADNJU ILI REKONSTRUKCIJU | 7 | 10.00 |
| IZJAVA O SUKLADNOSTI - ISPS | 1 | 1.42 |
| NE PRIDRŽAVA SE ODREĐABA PRAVILNIKA O REDU U LUCI | 1 | 1.42 |
| NIJE ISHOĐENA SUGLASNOST LUČKE KAPETANIJE ZA IZGRADNJU , REKONSTRUKCIJU I ODRŽAVANJE LUKE | 7 | 10.00 |
| NIJE ISHOĐENA UPORABNA DOZVOLA | 2 | 2.86 |

HIDROGRAĐEVINSKA INSPEKCIJA

TABLICA 17

Glavne kategorije nedostataka u lukama posebne namjene

| | VRSTE NEDOSTATAKA | BROJ •NEDOSTATAKA | Broj nedostataka u % u odnosu na Ukupan br nedostataka |
|--|--|------------------------------|---|
| | NE POSTOJI UGOVOR O KONCESIJI ILI JE ISTEKAO ROK VALJANOSTI UGOVORA | 8 | 11.43 |
| | KONCESIONAR SE NE PRIDRŽAVA KONCESIJSKOG UGOVORA | 11 | 15.71 |
| | PRAVILNIK O REDU U LUCI NIJE DONESEN,AŽURIRAN ILI NIJE ODOBREN | 4 | 5.71 |
| | UREĐAJI ZA UKRCAJ/ISKRCAJ OSOBA I TERETA NISU TEHNIČKI ISPRAVNI | 3 | 4.28 |
| | OSTALO | • 3 | 4.28 |
| | UKUPNO | 70 | 100,00 |

Inspekcija unutarnje plovidbe

Tablica 19

Inspekcijski pregledi brodova unutarnje plovidbe po ustrojstvenim jedinicama - svi brodovi

| USTROJSTVENA JEDINICA | BROJ INSP. PREGLED A | BRODOVI S NEDOST. | BROD OVI S NEDOS T. U % INSP. PREG. | BROD OVI S NEDO ST. U % BROD OVA S NEDO ST. | UKUP AN BROJ NEDO ST. | BROD OVI SA ZABRA NOM PLOVI DBE | BROD OVI SA ZABRA NOM U % INSP. PREG. | BROD OVI SA ZABRA NOM U % BROD OVA SA ZAB. |
|------------------------------|-------------------------------|----------------------|--|---|-----------------------------------|--|---|--|
| Kapetanija Osijek | 69 | 21 | 30,43 | 42,86 | 43 | 10 | 14,49 | 45,45 |
| Kapetanija Sisak | 56 | 11 | 19,64 | 22,45 | 13 | 5 | 8,93 | 22,73 |
| Kapetanija Slavonski Brod | 42 | 6 | 14,29 | 12,24 | 22 | 5 | 11,90 | 22,73 |
| Kapetanija Vukovar | 91 | 11 | 12,09 | 22,45 | 22 | 2 | 2,20 | 9,09 |
| UKUPNO | 258 | 49 | 18,99 | 100,00 | 100 | 22 | 8,53 | 100,00 |

Inspekcija unutarnje plovidbe

Dijagram 19.

- Broj inspeksijskih pregleda po ustrojstvenim jedinicama

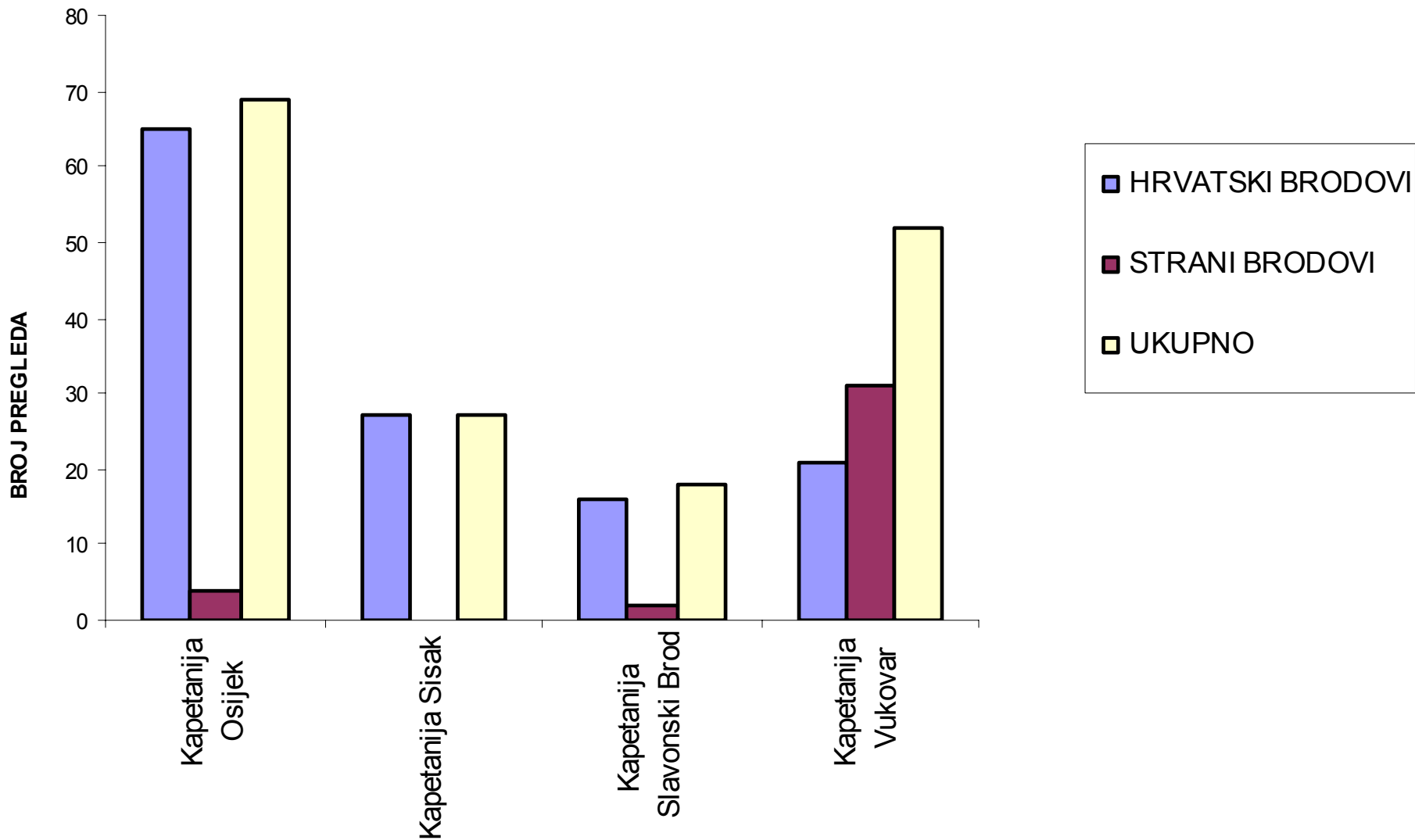

Inapekcija unutarnje plovidbe

Tablica 20

Glavne kategorije nedostataka - svi brodovi

| ŠIFRA | GLAVNE KATEGORIJE NEDOSTATAKA | BROJ NEDOSTATAKA | BROJ NEDOSTATAKA U % U ODNOSU NA UKUPNI BROJ NEDOSTATAKA |
|---------------|-------------------------------|------------------|--|
| 0100 | BRODSKE ISPRAVE I KNJIGE | 26 | 43.33 |
| 0200 | POSADA | 7 | 11.67 |
| 1300 | OPREMA ZA VEZIVANJE | 1 | 1.67 |
| 1500 | SIGURNOST NAVIGACIJE | 4 | 6.67 |
| 0800 | SPREČAVANJE NEZGODA (ILO 147) | 2 | 3.33 |
| 0900 | SIGURNOST OPĆENITO | 6 | 10.00 |
| 1400 | PORIVNA I POMOĆNA POSTROJENJA | 1 | 1.67 |
| 2700 | RASPREMA | 13 | 21.67 |
| UKUPNO | | 60 | 100,00 |

Inspekcija unutarnje plovidbe

Dijagram 20a.

- Glavne kategorije nedostataka

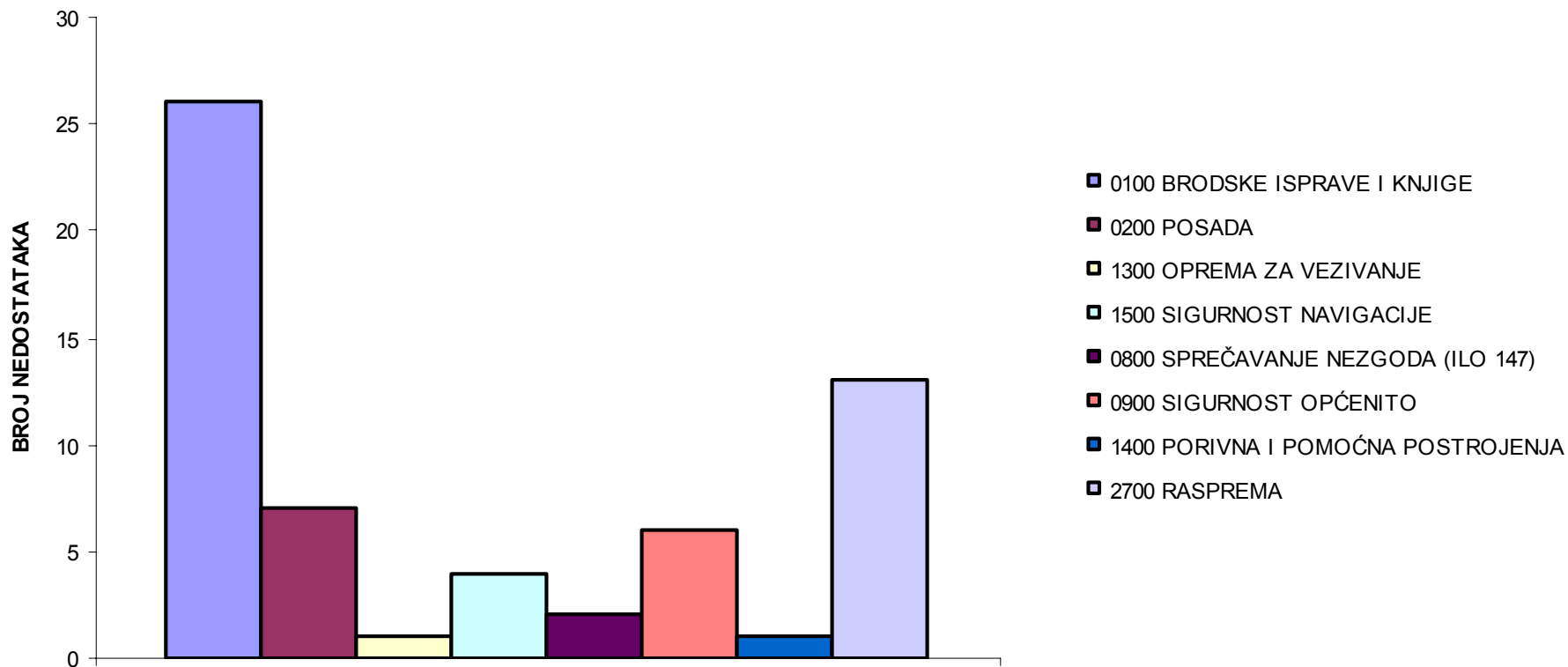

Inspekcija unutarnje plovidbe

Dijagram 20b.

Zastupljenost glavnih kategorija nedostataka

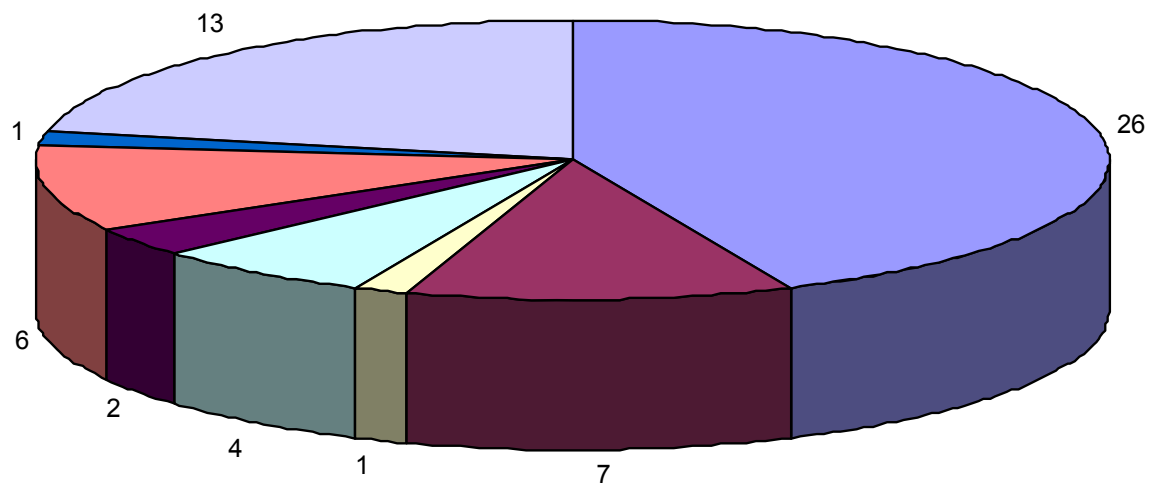

- BRODSKE ISPRAVE I KNJIGE
- POSADA
- OPREMA ZA VEZIVANJE
- SIGURNOST NAVIGACIJE
- SPREČAVANJE NEZGODA (ILO 147)
- SIGURNOST OPĆENITO
- PORIVNA I POMOĆNA POSTROJENJA
- RASPREMA