

# GODIŠNJE IZVJEŠĆE INSPEKCIJE SIGURNOSTI PLOVIDBE 2005.

Uprava za sigurnost plovidbe i zaštitu mora  
Odjel inspekcijskih poslova  
svibanj 2005.

**Tablica 1a****Djelatnici Odjela inspekcijskih poslova pri Ministarstvu- stanje 31.12.2005.**

<b>No:</b>	<b>MMTPR</b>	<b>DJELATNIK</b>	<b>RASPORED NA RADNO MJESTO</b>
1	<b>ODJEL INSPEKCIJSKIH POSLOVA</b>	Tatjana Krilić	Načelnica Odjela
2		Rene Vukelić	Kontrolor službe kontrole ispravnosti stranih brodova - koordinator
3		Milan Mimica	Viši inspektor sigurnosti plovidbe - koordinator
4		Željko Kozić	Inspektor sigurnosti plovidbe pri Kapetaniji Sisak
5		Dragan Mijić	Inspektor sigurnosti plovidbe pri Kapetaniji Osijek
6		Josip Mravunac	Kontrolor obiljež. plovnih puteva u unut. plovidbi – inspektor II vrste pri Kapetaniji Vukovar
7		Damir Simić	Kontrolor obiljež. plovnih puteva u unut. plovidbi – inspektor II vrste pri Kapetaniji Slavonski Brod

**Tablica 1b****Djelatnici Odjela inspekcijskih poslova pri lučkim kapetanijama- stanje 31. prosinca 2005.**

<b><u>No</u></b>	<b>LUČKA KAPETANIJA</b>	<b>DJELATNIK</b>	<b>RASPORED NA RADNO MJESTO</b>
1	<b>PULA</b>	Anton Ružić	Inspektor sigurnosti plovidbe
2		Petar Bonašin	Inspektor sigurnosti plovidbe
3	<b>RIJEKA</b>	Ivica Grgurić	Načelnik odjela
4		Milivoj Andraka	Viši kontrolor službe kontrole sig. plovidbe stranih brodova
5		Lucio Eškinja	Viši kontrolor službe kontrole sig. plovidbe stranih brodova
6		Mladen Mandić	Viši kontrolor službe kontrole sig. plovidbe stranih brodova
7		Ivica Grbčić	Kontrolor obilježavanja plovnih puteva u pomorskoj plovidbi
8		Marino Jurdana	Kontrolor službe kontrole ispravnosti stranih brodova
9	<b>ZADAR</b>	Slavko Bačić	Kontrolor službe kontrole ispravnosti stranih brodova
10		Ivan Bilan	Inspektor sigurnosti plovidbe
11		Miljenko Petrica	Kontrolor službe kontrole ispravnosti stranih brodova
12		Nikola Sjauš	Kontrolor službe kontrole ispravnosti stranih brodova

**Tablica 1b****Djelatnici Odjela inspekcijskih poslova pri lučkim kapetanijama- stanje 31.12.2005.****(nastavak)**

13	<b>ŠIBENIK</b>	Nikola Jurišić	Načelnik odjela
14		Boris Seljanovski	Kontrolor službe kontrole ispravnosti stranih brodova
15		Miljenko Gačina	Inspektor sigurnosti plovidbe
16		Božidar Kursar	Inspektor sigurnosti plovidbe
17	<b>SPLIT</b>	Milan Staničić	Načelnik odjela
18		Davor Vidan	Viši kontrolor službe kontrole sig. plovidbe stranih brodova
19		Zdravko Kaliterna	Kontrolor službe kontrole ispravnosti stranih brodova
20		Ivica Čikotić	Viši inspektor sigurnosti plovidbe
21	<b>PLOČE</b>	Joško Nikolić	Kontrolor službe kontrole ispravnosti stranih brodova
22	<b>DUBROVNIK</b>	Nikola Beusan	Načelnik odjela

**Tablica 2.****Broj inspektora i ovlaštenih djelatnika inspekcije pomorske i unutarnje plovidbe- stanje 31.12.2005.**

<b>INSPEKTORI</b>	<b>BROJ INSPEKTORA</b>				<b>OSTALI</b>	
	<b>Po Pravilniku</b>	<b>Stanje 31.12.2005</b>	<b>Primljenih</b>	<b>Napustili inspekciju</b>	<b>Ovlašteni državni službenici</b>	<b>Namještenici</b>
<b>U Upravi u Zagrebu</b>	<b>8</b>	<b>7</b>	<b>0</b>	<b>0</b>	<b>3</b>	<b>0</b>
<b>U Područnim jedinicama (pri Lučkim kapetanijama)</b>	<b>27</b>	<b>22</b>	<b>0</b>	<b>0</b>	<b>153</b>	<b>0</b>
<b>Pula</b>	<b>2</b>	<b>2</b>	<b>1</b>	<b>0</b>	<b>19</b>	<b>0</b>
<b>Rijeka</b>	<b>6</b>	<b>6</b>	<b>0</b>	<b>0</b>	<b>38</b>	<b>0</b>
<b>Senj</b>	<b>0</b>	<b>0</b>	<b>0</b>	<b>0</b>	<b>6</b>	<b>0</b>
<b>Zadar</b>	<b>5</b>	<b>4</b>	<b>0</b>	<b>0</b>	<b>17</b>	<b>0</b>
<b>Šibenik</b>	<b>4</b>	<b>4</b>	<b>0</b>	<b>0</b>	<b>16</b>	<b>0</b>
<b>Split</b>	<b>4</b>	<b>4</b>	<b>0</b>	<b>0</b>	<b>28</b>	<b>0</b>
<b>Ploče</b>	<b>2</b>	<b>1</b>	<b>0</b>	<b>1</b>	<b>5</b>	<b>0</b>
<b>Dubrovnik</b>	<b>4</b>	<b>1</b>	<b>0</b>	<b>0</b>	<b>24</b>	<b>0</b>
<b>UKUPNO</b>	<b>35</b>	<b>29</b>	<b>1</b>	<b>1</b>	<b>156</b>	<b>0</b>

# Pomorska inspekcija

## Tablica 3a

### - Inspekcijski pregledi pomorskih brodova po područnim jedinicama - svi brodovi

PODRUČNA JEDINICA	BROJ INSP. PREGLEDA	BRODOVI S NEDOSTATKOM	BRODOVI S NEDOSTATKOM U % PREGLEDANJA	BRODOVI S NEDOSTATKOM U % SVIH BRODOVA S NEDOSTATKOM	UKUPAN BROJ NEDOSTATAKA	BROJ ZAUSTAVLJANJA	ZAUSTAVLJANJA U % UKUPNOG BROJA ZAUSTAVLJANJA	ZAUSTAVLJANJA U % INSPEKCIJSKIH PREGLEDA	BROJ INDIVIDUALNIH BRODOVA
LK PULA	115	35	30,43	5,95	118	5	8	4,35	104
LK RIJEKA	391	135	34,53	22,96	445	11	16,92	2,81	350
LK ZADAR	232	100	43,10	17,01	243	12	18,46	5,17	186
LK ŠIBENIK	122	65	53,28	11,05	151	7	10,77	5,74	111
LK SPLIT	411	150	52,12	25,51	620	18	27,69	4,38	274
LK PLOČE	97	70	72,16	11,90	257	7	10,77	7,22	90
LK DUBROVNIK	121	33	27,27	5,61	59	5	7,69	4,13	111
LK SENJ	10								8
<b>UKUPNO</b>	<b>1499</b>	<b>588</b>	<b>39,23</b>	<b>100,00</b>	<b>1893</b>	<b>65</b>	<b>100,00</b>	<b>4,34</b>	<b>1234</b>

# Pomorska inspekcija

## Tablica 3b.

### Inspeksijski pregledi pomorskih brodova po područnim jedinicama- domaći brodovi

PODRUČNA JEDINICA	BROJ INSP. PREGLEDA	BRODOVI S NEDOSTATKOM	BRODOVI S NEDOSTATKOM U % PREGLEDA PJ	BRODOVI S NEDOST. U % SVIH BRODOVA S NEDOST.	UKUPAN BROJ NEDOSTATAKA	BROJ ZAUSTAVLJANJA	ZAUSTAVLJANJA U % UKUPNOG BROJA ZAUSTAVLJANJA	ZAUSTAVLJANJA U % INSPEKCIJSKIH PREGLEDA	BROJ INDIVIDUALNIH BRODOVA
LK PULA	70	11	15,71	3,14	30	1	2,38	1,43	62
LK RIJEKA	215	52	24,19	14,86	158	4	9,52	1,86	181
LK ZADAR	212	91	42,92	26,00	230	10	23,81	4,72	167
LK ŠIBENIK	89	41	46,07	11,71	86	6	14,29	6,74	79
LK SPLIT	353	115	32,58	32,86	483	16	38,10	4,53	220
LK PLOČE	25	13	52,00	3,71	32	1	2,38	4,00	21
LK DUBROVNIK	99	27	27,27	7,71	50	4	9,52	4,04	89
LK SENJ	10								8
<b>UKUPNO</b>	<b>1073</b>	<b>350</b>	<b>32,62</b>	<b>100,00</b>	<b>1069</b>	<b>42</b>	<b>100,00</b>	<b>3,91</b>	<b>827</b>

# Pomorska inspekcija

## Tablica 3c

### Inspeksijski pregledi pomorskih brodova po područnim jedinicama- strani brodovi

PODRUČNA JEDINICA	BROJ INSP. PREGLEDA	BRODOVI S NEDOSTATKOM	BRODOVI S NEDOSTATKOM U % PREGLEDA PJ	BRODOVI S NEDOST. U % SVIH BRODOVA S NEDOST.	UKUPAN BROJ NEDOSTATAKA	BROJ ZAUSTAVLJANJA	ZAUSTAVLJANJA U % UKUPNOG BROJA ZAUSTAVLJANJA	ZAUSTAVLJANJA U % INSPEKCIJSKIH PREGLEDA	BROJ INDIVIDUALNIH BRODOVA
LK PULA	45	24	53,33	10,08	84	4	17,39	8,89	42
LK RIJEKA	176	83	47,16	34,87	287	7	30,43	3,98	169
LK ZADAR	20	9	45,00	3,78	13	2	8,70	10,00	19
LK ŠIBENIK	33	24	72,73	10,08	65	1	4,35	3,03	32
LK SPLIT	58	35	60,34	14,71	137	2	8,70	3,45	54
LK PLOČE	72	57	79,17	23,95	225	6	26,09	8,33	69
LK DUBROVNIK	22	6	27,27	2,52	9	1	4,35	4,55	22
<b>UKUPNO</b>	<b>426</b>	<b>238</b>	<b>55,87</b>	<b>100,00</b>	<b>820</b>	<b>23</b>	<b>100,00</b>	<b>5,40</b>	<b>407</b>



Dijagram3.

- Broj inspekcijskih pregleda domaćih i stranih brodova po lučkim kapetanijama

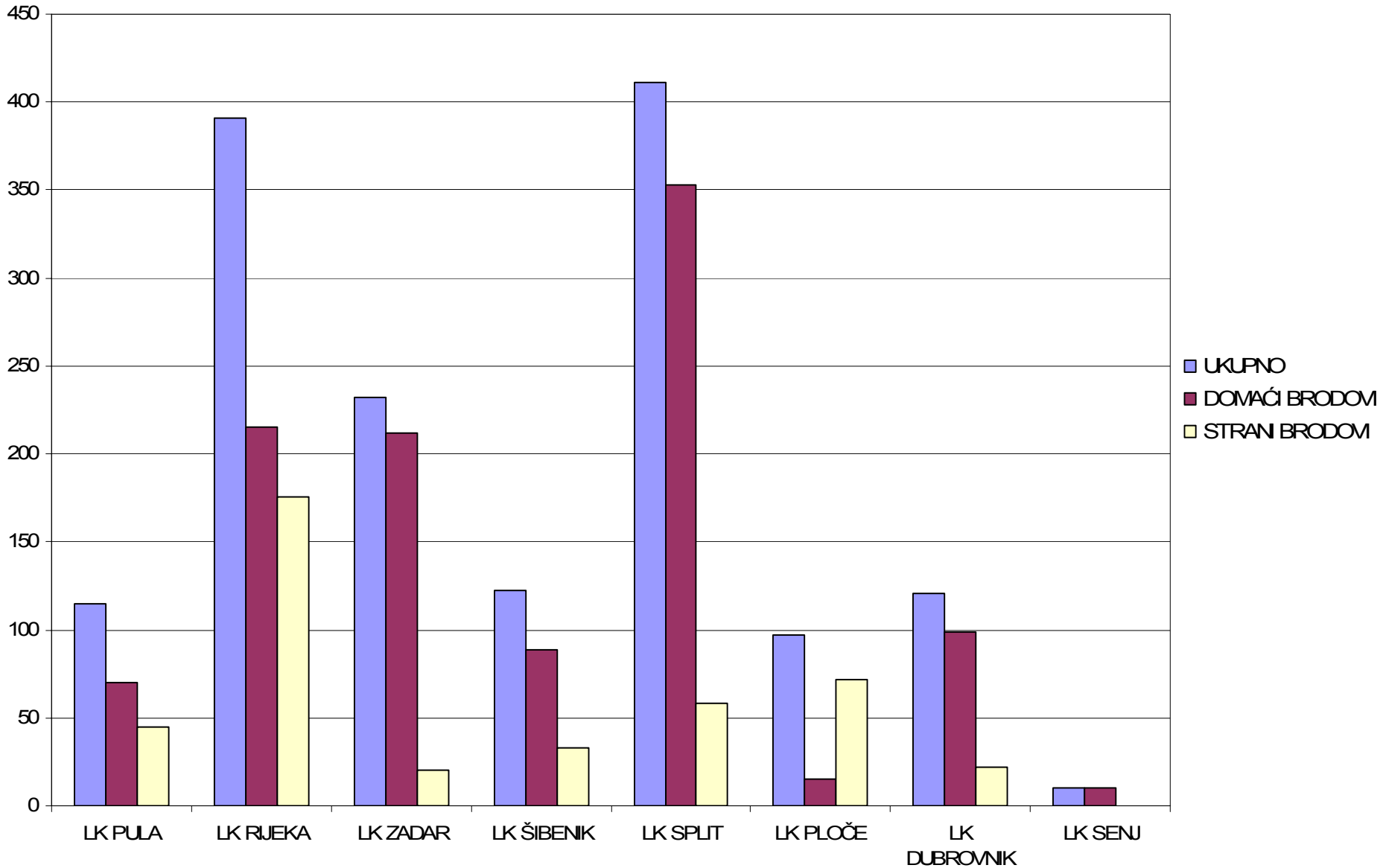

# Pomorska inspekcija

## Tablica 4.

### - Pregled inspekcijskih pregleda pomorskih brodova po područnim jedinicama

PODRUČNA JEDINICA	DOMAĆI BRODOVI					STRANI BRODOVI				
	2001.	2002.	2003.	2004.	2005.	2001.	2002.	2003.	2004.	2005.
LK PULA	113	104	102	80	70	86	77	65	54	45
LK RIJEKA	258	299	251	203	215	198	171	207	201	176
LK ZADAR	251	199	183	232	212	24	36	27	21	20
LK ŠIBENIK	126	120	95	99	89	52	39	59	37	33
LK SPLIT	251	285	279	305	353	64	60	51	65	58
LK PLOČE	22	17	18	17	15	74	79	87	90	72
LK DUBROVNIK	58	71	74	88	99	11	12	8	3	22
<b>UKUPNO</b>	<b>1079</b>	<b>1095</b>	<b>1002</b>	<b>1024</b>	<b>1053</b>	<b>509</b>	<b>474</b>	<b>504</b>	<b>471</b>	<b>426</b>

Pomorska inspekcija

Dijagram 4a

- Pregled inspekcijskih pregleda pomorskih brodova po područnim jedinicama  
za razdoblje od 2001. do 2005. godine - domaći brodovi

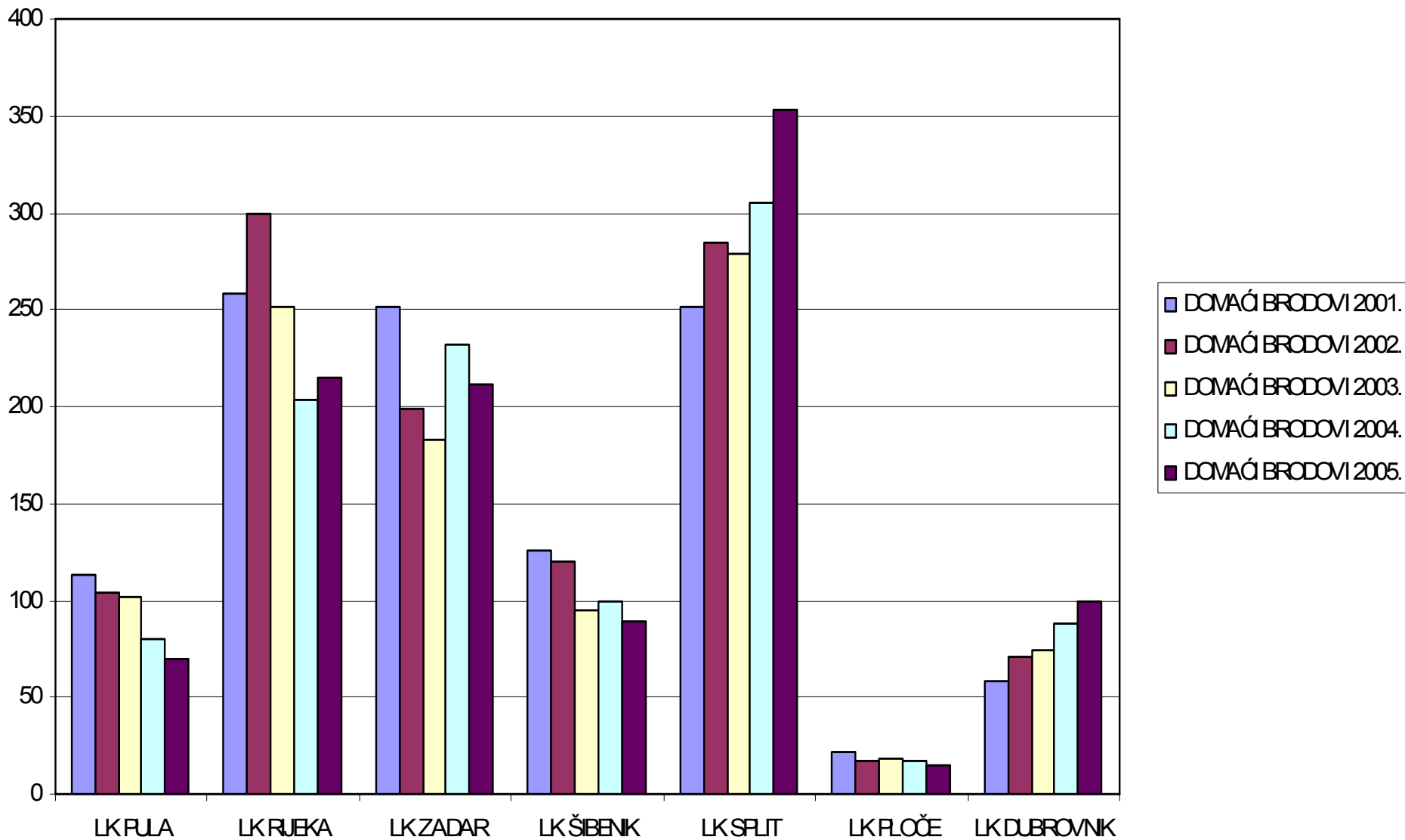

# Pomorska inspekcija

## Dijagram 4b

- Pregled inspekcijskih pregleda pomorskih brodova po područnim jedinicama za razdoblje od 2001. do 2005. godine - strani brodovi

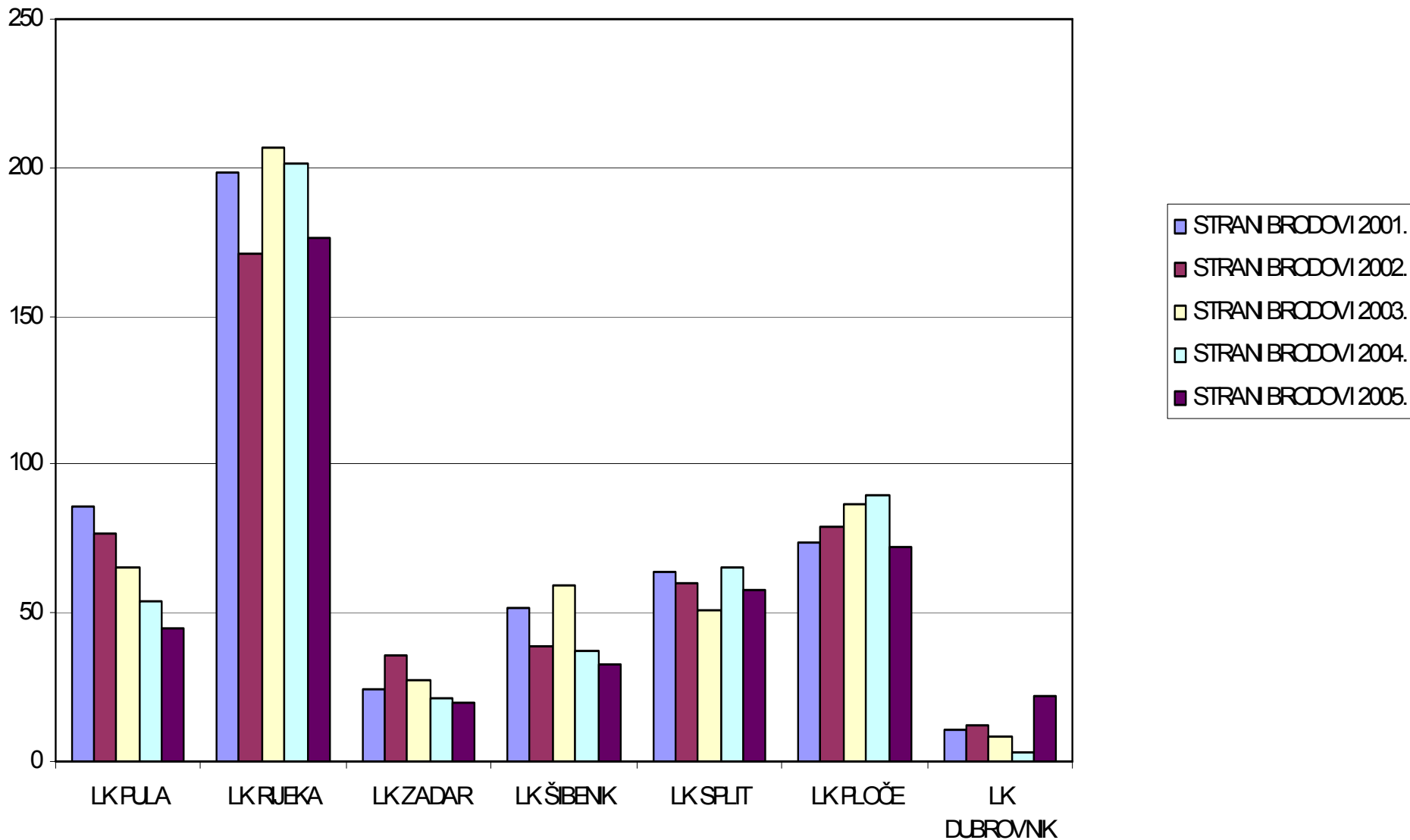

# Pomorska inspekcija

## Tablica 5

### Glavne kategorije nedostataka - svi brodovi

ŠIFRA	GLAVNE KATEGORIJE NEDOSTATAKA	BROJ NEDOSTATAKA	BROJ NEDOSTATAKA U % U ODNOSU NA UKUPAN BROJ NEDOSTATAKA
0100	BRODSKE ISPRAVE I KNJIGE	209	11,04
0200	POSADA	108	5,71
0300	POSADA I NASTAMBE (ILO 147)	68	3,59
0400	HRANA I OPSKRBA (ILO 147)	12	0,63
0500	RADNI PROSTORI (ILO 147)	9	0,48
0600	OPREMA ZA SPAŠAVANJE	175	9,24
0700	PROTUPOŽARNA ZAŠTITA	155	8,19
0800	SPREČAVANJE NEZGODA (ILO 147)	10	0,53
0900	SIGURNOST OPĆENITO	221	11,67
1000	SIGNALI ZA UZBUNU	17	0,90
1100	PRIJEVOZ TERETA I OPASNIH TVARI	13	0,69
1200	TERETNE LINIJE	72	3,80
1300	OPREMA ZA VEZIVANJE	26	1,37
1400	PORIVNA I POMOĆNA POSTROJENJA	145	7,66
1500	SIGURNOST NAVIGACIJE	262	13,84

# Pomorska inspekcija

## Tablica 5

### Glavne kategorije nedostataka - svi brodovi (nastavak)

ŠIFRA	GLAVNE KATEGORIJE NEDOSTATAKA	BROJ NEDOSTATAKA	BROJ NEDOSTATAKA U % U ODNOSU NA UKUPAN BROJ NEDOSTATAKA
1600	RADIJSKE VEZE	88	3,67
1700	MARPOL - DODATAK I	118	4,92
1800	TANKERI	8	0,33
1900	MARPOL - DODATAK II	0	0,00
2000	NEDOSTACI U DJELOVANJU VEZANI ZA SOLAS	62	2,59
2100	NEDOSTACI U DJELOVANJU VEZANI ZA MARPOL	1	0,04
2200	MARPOL - DODATAK III	2	0,08
2300	MARPOL - DODATAK V	18	0,75
2400	PRIJEVOZ PUTNIKA	2	0,08
2500	NEDOSTACI VEZANI ZA ISM	47	1,96
2600	BRODOVI ZA PRIJEVOZ RASUTOG TERETA	2	0,08
2700	POMORSKA ZAŠTITA	3	0,13
2900	MARPOL DODATAK IV	1	0,04
9800	OSTALI NEDOSTACI (izravno ugrožena sigurnost, zdravlje ili okoliš)	6	0,25
9900	OSTALI NEDOSTACI ( nije izravno ugrožena sigurnost, zdravlje ili okoliš)	33	1,38
<b>UKUPNO</b>		<b>2396</b>	<b>122,24</b>

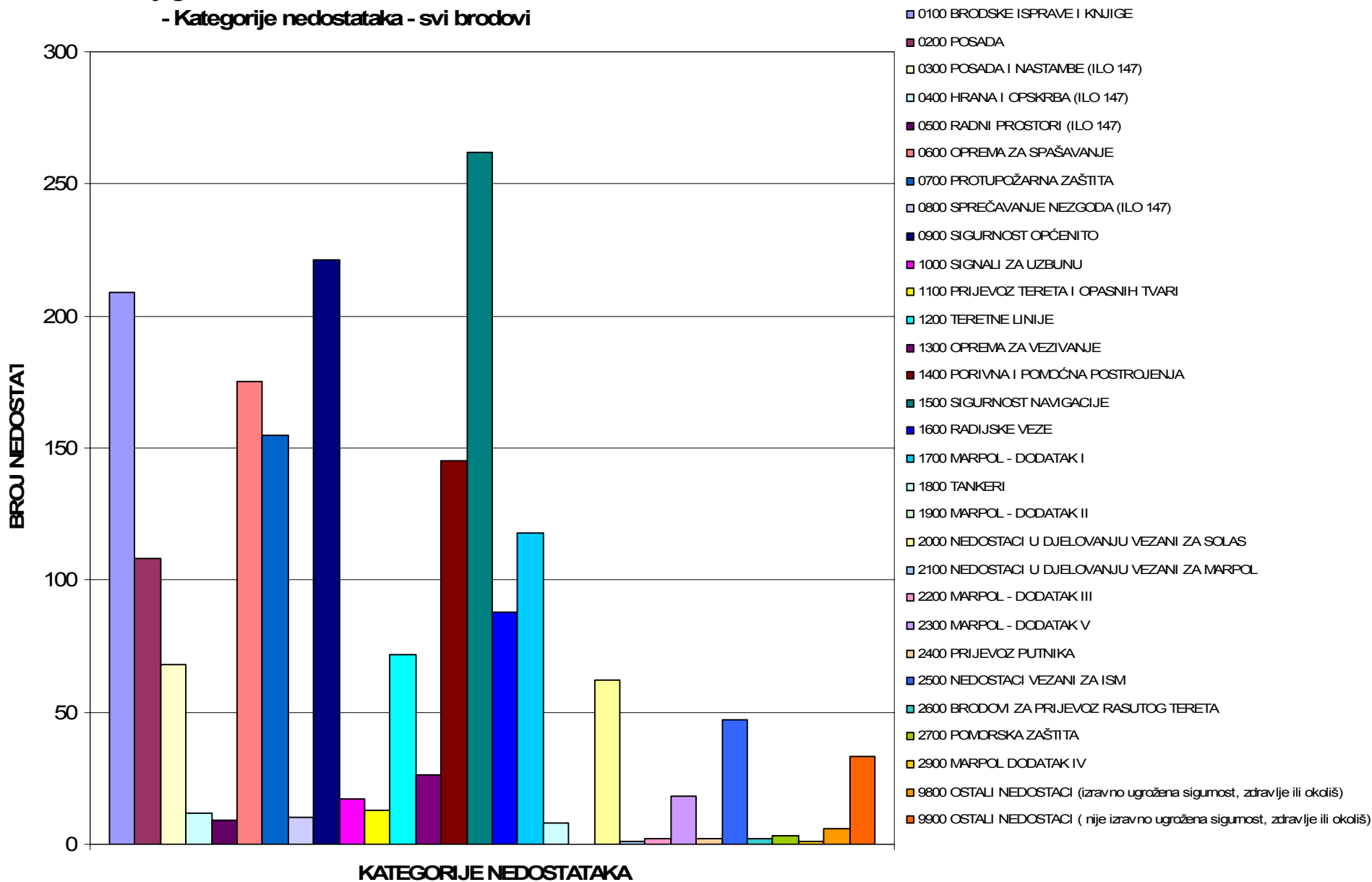

Pomorska inspekcija

Dijagram 5b

- Zastupljenost svih kategorija nedostataka- svi brodovi

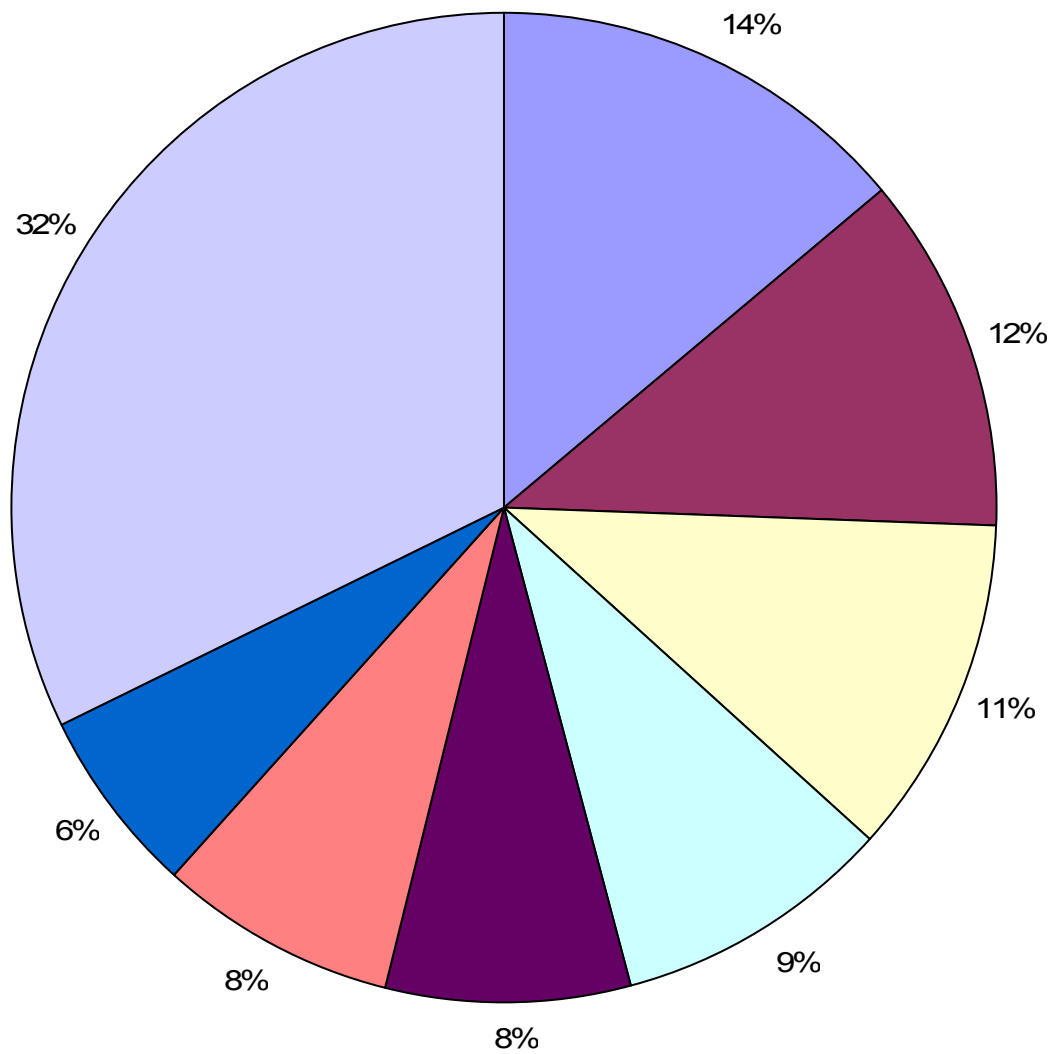



# Pomorska inspekcija

## Tablica 7

### Glavne kategorije nedostataka - domaći brodovi

ŠIFRA	GLAVNE KATEGORIJE NEDOSTATAKA	BROJ NEDOSTATAKA	BROJ NEDOSTATAKA U % U ODNOSU NA UKUPAN BROJ NEDOSTATAKA
0100	BRODSKE ISPRAVE I KNJIGE	157	14,63
0200	POSADA	77	7,18
0300	POSADA I NASTAMBE (ILO 147)	55	5,13
0400	HRANA I OPSKRBA (ILO 147)	4	0,37
0500	RADNI PROSTORI (147)	2	0,19
0600	OPREMA ZA SPAŠAVANJE	116	10,81
0700	PROTUPOŽARNA ZAŠTITA	65	6,06
0800	SPREČAVANJE NEZGODA (ILO 147)	5	0,47
0900	SIGURNOST OPĆENITO	117	10,90
1000	SIGNALI ZA UZBUNU	11	1,03
1100	PRIJEVOZ TERETA I OPASNIH TVARI	3	0,28
1200	TERETNE LINIJE	28	2,61
1300	OPREMA ZA VEZIVANJE	8	0,75
1400	PORIVNA I POMOĆNA POSTROJENJA	54	5,03
1500	SIGURNOST NAVIGACIJE	144	13,42
1600	RADIJSKE VEZE	44	4,10
1700	MARPOL - DODATAK I	59	5,50

# Pomorska inspekcija

## Tablica 7

### Glavne kategorije nedostataka - domaći brodovi (nastavak)

ŠIFRA	GLAVNE KATEGORIJE NEDOSTATAKA	BROJ NEDOSTATAKA	BROJ NEDOSTATAKA U % U ODNOSU NA UKUPAN BROJ NEDOSTATAKA
1800	TANKERI	1	0,08
1900	MARPOL - DODATAK II	0	0,00
2000	NEDOSTACI U DJELOVANJU VEZANI ZA SOLAS	43	3,26
2100	NEDOSTACI U DJELOVANJU VEZANI ZA MARPOL	0	0,00
2200	MARPOL - DODATAK III	1	0,08
2300	MARPOL - DODATAK V	16	1,21
2400	PRIJEVOZ PUTNIKA	2	0,15
2500	NEDOSTACI VEZANI ZA ISM	27	2,05
2600	BRODOVI ZA PRIJEVOZ RASUTOG TERETA	0	0,00
2700	POMORSKA ZAŠTITA	1	0,08
2900	MARPOL- DODATAK IV	0	0,00
9800	OSTALI NEDOSTACI (izravno ugrožena sigurnost, zdravlje ili okoliš)	5	0,38
9900	OSTALI NEDOSTACI ( nije izravno ugrožena sigurnost, zdravlje ili okoliš)	28	2,12
<b>UKUPNO</b>		<b>1320</b>	<b>120,86</b>

Pomorska inspekcija

Dijagram7

- Kategorije nedostataka - domaći brodovi

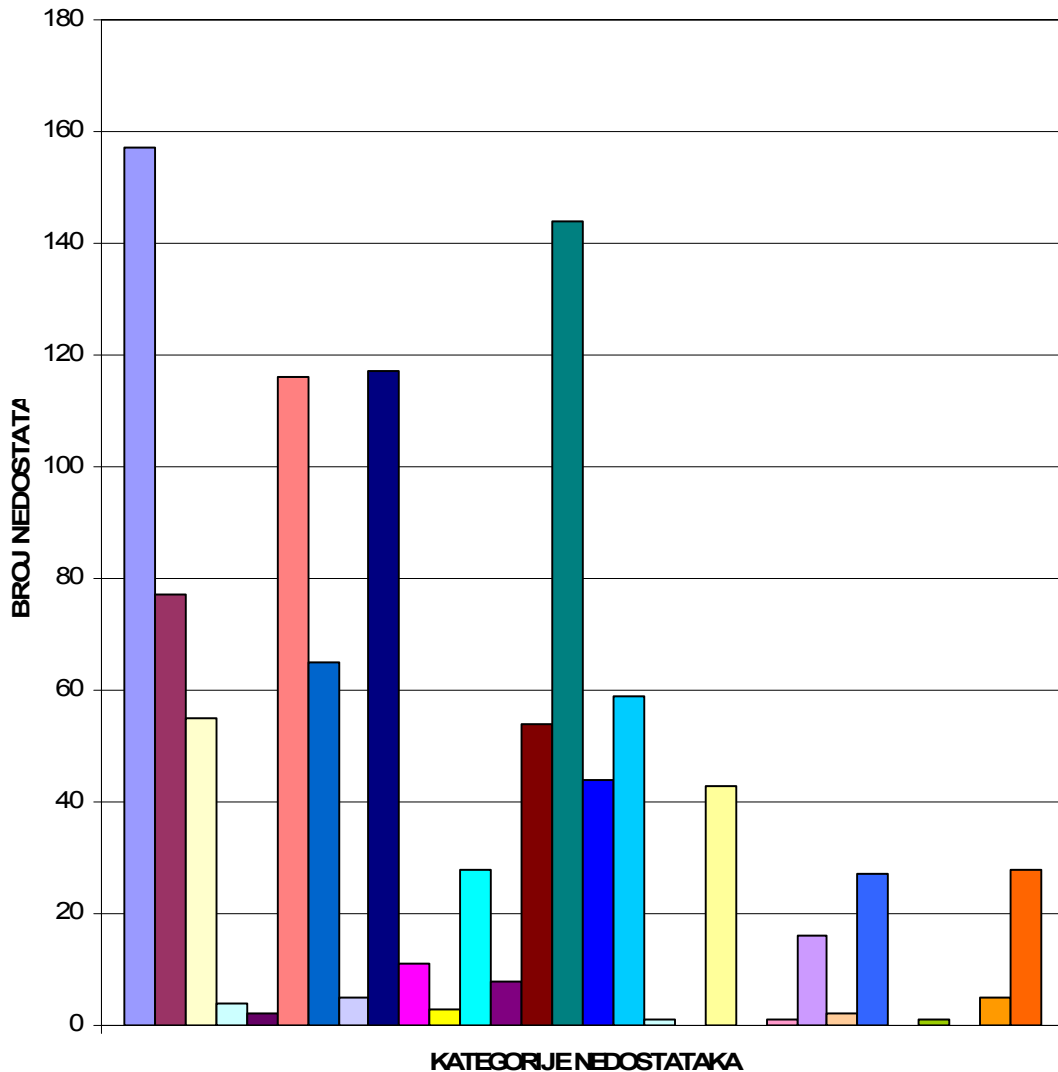

- 0100 BRODSKE ISPRAVE I KNJIGE
- 0200 POSADA
- 0300 POSADA I NASTAMBE (ILO 147)
- 0400 HRANA I OFSKRBA (ILO 147)
- 0500 RADNI PROSTORI (147)
- 0600 OPREMA ZA SPAŠAVANJE
- 0700 PROTUPOŽARNA ZAŠTITA
- 0800 SPREČAVANJE NEZGODA (ILO 147)
- 0900 SIGURNOST OPĆENTO
- 1000 SIGNALI ZA UZBUNJ
- 1100 PRIJEVOZ TERETA I OPASNIH TVARI
- 1200 TERETNE LINIJE
- 1300 OPREMA ZA VEZIVANJE
- 1400 PORIVNA I POMODNA POSTROJENJA
- 1500 SIGURNOST NAVIGACIJE
- 1600 RADIJSKE VEZE
- 1700 MARPOL - DODATAK I
- 1800 TANKERI
- 1900 MARPOL - DODATAK II
- 2000 NEDOSTACI U DJELOVANJU VEZANI ZA SOLAS
- 2100 NEDOSTACI U DJELOVANJU VEZANI ZA MARPOL
- 2200 MARPOL - DODATAK III
- 2300 MARPOL - DODATAK V
- 2400 PRIJEVOZ PUTNIKA
- 2500 NEDOSTACI VEZANI ZA ISM
- 2600 BRODOVI ZA PRIJEVOZ RASUTOG TERETA
- 2700 POMORSKA ZAŠTITA
- 2900 MARPOL- DODATAK IV
- 9800 OSTALI NEDOSTACI (izravno ugrožena sigurnost, zdravlje ili okoliš)
- 9900 OSTALI NEDOSTACI ( nije izravno ugrožena sigurnost, zdravlje ili okoliš)

\*\* izvor - aplikacija pomorske inspekcije

# Pomorska inspekcija

## Tablica 8

### Glavne kategorije nedostataka - strani brodovi

ŠIFRA	GLAVNE KATEGORIJE NEDOSTATAKA	BROJ NEDOSTATAKA	BROJ NEDOSTATAKA U % U ODNOSU NA UKUPAN BROJ NEDOSTATAKA
0100	BRODSKE ISPRAVE I KNJIGE	52	6,34
0200	POSADA	31	3,78
0300	POSADA I NASTAMBE (ILO 147)	13	1,59
0400	HRANA I OPSKRBA (ILO 147)	8	0,98
0500	RADNI PROSTORI (147)	7	0,85
0600	OPREMA ZA SPAŠAVANJE	59	7,20
0700	PROTUPOŽARNA ZAŠTITA	90	10,98
0800	SPREČAVANJE NEZGODA (ILO 147)	5	0,61
0900	SIGURNOST OPĆENITO	104	12,68
1000	SIGNALI ZA UZBUNU	6	0,73
1100	PRIJEVOZ TERETA I OPASNIH TVARI	10	1,22
1200	TERETNE LINIJE	44	5,37
1300	OPREMA ZA VEZIVANJE	18	2,20
1400	PORIVNA I POMOĆNA POSTROJENJA	91	11,10
1500	SIGURNOST NAVIGACIJE	118	14,39
1600	RADIJSKE VEZE	44	5,37
1700	MARPOL - DODATAK I	59	7,20

# Pomorska inspekcija

## Tablica 8

### Glavne kategorije nedostataka - strani brodovi (nastavak)

ŠIFRA	GLAVNE KATEGORIJE NEDOSTATAKA	BROJ NEDOSTATAKA	BROJ NEDOSTATAKA U % U ODNOSU NA UKUPAN BROJ NEDOSTATAKA
1800	TANKERI	7	0,79
1900	MARPOL - DODATAK II	0	0,00
2000	NEDOSTACI U DJELOVANJU VEZANI ZA SOLAS	19	2,13
2100	NEDOSTACI U DJELOVANJU VEZANI ZA MARPOL	1	0,11
2200	MARPOL - DODATAK III	1	0,11
2300	MARPOL - DODATAK V	2	0,22
2400	PRIJEVOZ PUTNIKA	0	0,00
2500	NEDOSTACI VEZANI ZA ISM	20	2,25
2600	BRODOVI ZA PRIJEVOZ RASUTOG TERETA	2	0,22
2700	POMORSKA ZAŠTITA	2	0,22
2800	MARPOL- ANNEX IV	1	0,11
9800	OSTALI NEDOSTACI (izravno ugrožena sigurnost, zdravlje ili okoliš)	1	0,11
9900	OSTALI NEDOSTACI ( nije izravno ugrožena sigurnost, zdravlje ili okoliš)	5	0,56
<b>UKUPNO</b>		<b>890</b>	<b>107,95</b>

Pomorska inspekcija

Dijagram 8

- Kategorije nedostataka - strani brodovi

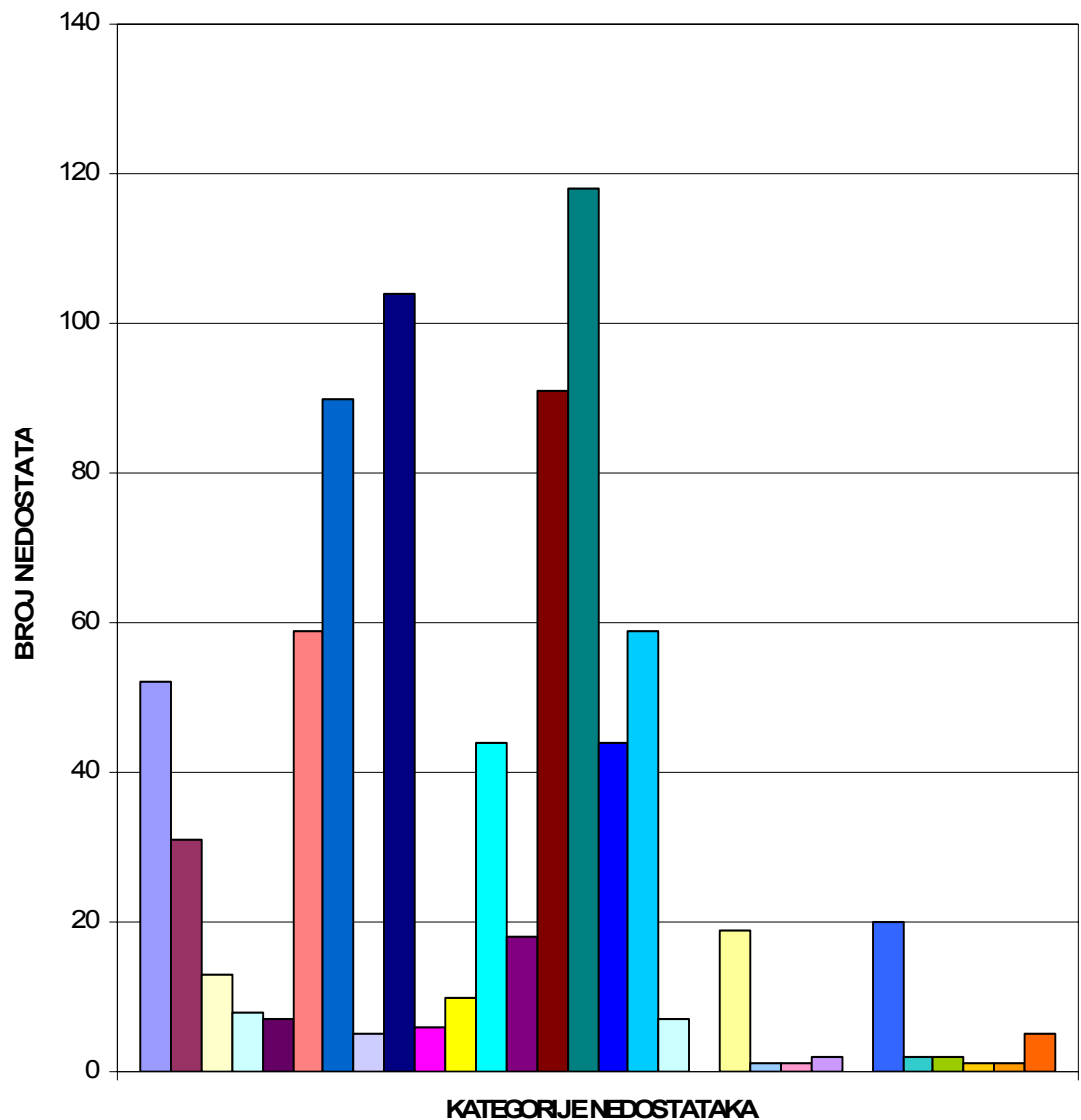

- 0100 BRODSKE ISFRAVE I KNJIGE
- 0200 POSADA
- 0300 POSADA I NASTAMBE (ILO 147)
- 0400 HRANA I OPSKRBA (ILO 147)
- 0500 RADNI PROSTORI (147)
- 0600 OPREMA ZA SPAŠAVANJE
- 0700 PROTUPOŽARNA ZAŠTITA
- 0800 SPREČAVANJE NEZGODA (ILO 147)
- 0900 SIGURNOST OPĆENTO
- 1000 SIGNALI ZA UZBUNU
- 1100 PRUJEVOZ TERETA I OPASNIH TVARI
- 1200 TERETNE LINIJE
- 1300 OPREMA ZA VEZIVANJE
- 1400 FORVNA I FOMÓNA POSTROJENJA
- 1500 SIGURNOST NAVIGACIJE
- 1600 RADUSKE VEZE
- 1700 MARPOL - DODATAK I
- 1800 TANKER
- 1900 MARPOL - DODATAK II
- 2000 NEDOSTACI U DJELOVANJU VEZANI ZA SOLAS
- 2100 NEDOSTACI U DJELOVANJU VEZANI ZA MARPOL
- 2200 MARPOL - DODATAK III
- 2300 MARPOL - DODATAK V
- 2400 PRUJEVOZ PUTNIKA
- 2500 NEDOSTACI VEZANI ZA ISM
- 2600 BRODOVI ZA PRUJEVOZ RASUTOG TERETA
- 2700 POMORSKA ZAŠTITA
- 2800 MARPOL- ANNEX IV
- 9800 OSTALI NEDOSTACI (izravno ugrožena sigurnost, zdravlje ili okoliš)
- 9900 OSTALI NEDOSTACI ( nije izravno ugrožena sigurnost, zdravlje ili okoliš)

# Pomorska inspekcija

## Tablica 9

### Pregled glavnih kategorija nedostataka za razdoblje od 2000. do 2005. godine - svi brodovi

ŠIFRA	GLAVNE KATEGORIJE NEDOSTATAKA	% U ODNOSU NA UKUPNI BROJ NEDOSTATAKA					
		2000.	2001.	2002.	2003.	2004.	2005.
1500	SIGURNOST NAVIGACIJE	13,36	12,89	11,16	14,87	15,07	13,78
0900	SIGURNOST OPĆENITO	11,79	13,12	13,48	11,00	9,74	12,00
0100	BRODSKE ISPRAVE I KNJIGE	14,61	15,63	15,08	14,10	12,31	10,14
0600	OPREMA ZA SPAŠAVANJE	13,20	14,01	8,80	8,75	9,05	8,98
0700	PROTUPOŽARNA ZAŠTITA	7,69	6,59	6,25	8,13	9,67	8,82
1700	MARPOL- DODATAK I	5,29	4,94	4,18	5,58	4,83	6,11
0200	POSADA	4,20	3,61	12,43	5,93	5,87	5,57

# Pomorska inspekcija

## Dijagram 9

- Pregled najčešćih kategorija nedostataka za razdoblje od 2000. do 2005. godine- svi brodovi

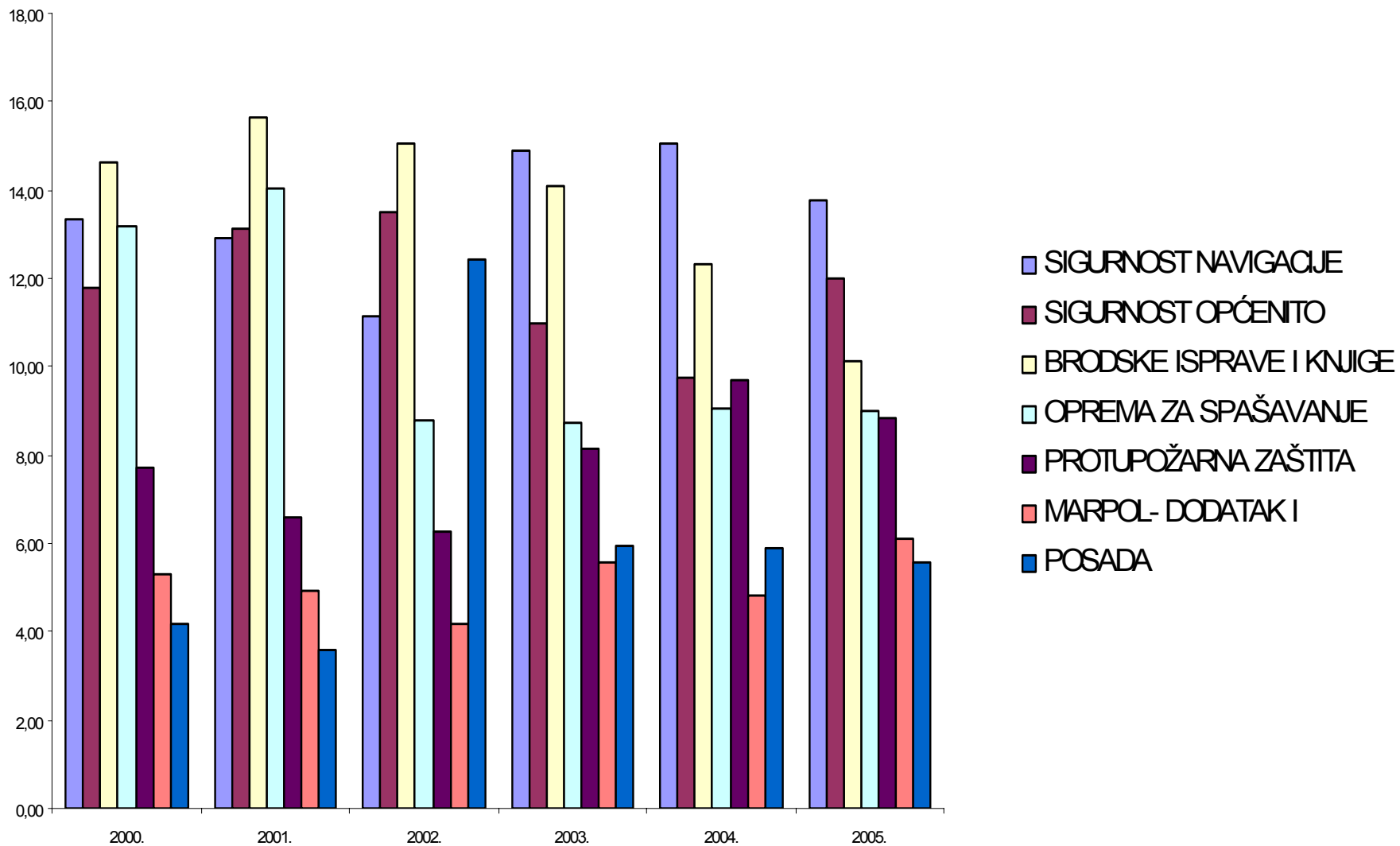



# Pomorska inspekcija

## Tablica 10

### Rezultati inspekcijskih pregleda brodova u odnosu na starost brodova

STAROS NA GRUPA (godina)	BROJ INSPEKCIJ SKIH PREGLEDA	BROJ INDIVIDUALNIH BRODOVA	INSPEKCIJSKI PREGLEDI S NEDOSTACIMA	INSPEKCIJSKI PREGLEDI S NEDOSTACIMA U % UKUPNOG BROJA INSPEKCIJSKIH PREGLEDA ZA STAROSNU GRUPU	INSPEKCIJSKI PREGLEDI S NEDOSTACIMA U % UKUPNOG BROJA INSPEKCIJSKIH PREGLEDA S NEDOSTACIMA	UKUPAN BROJ NEDOSTA TAKA
0 do 5	90	86	19	21,11	3,23	39
6 do 10	93	84	21	22,58	3,57	39
11 do 15	119	101	52	43,70	8,84	158
16 do 20	166	148	64	38,55	10,88	187
preko 20	1031	815	432	41,90	73,47	1470
<b>UKUPNO</b>	<b>1499</b>	<b>1234</b>	<b>588</b>	<b>39,23</b>	<b>100,00</b>	<b>1893</b>

# Hidrograđevinska inspekcija

## Tablica 12.

Inspekcijski pregledi luka, objekata sigurnosti plovidbe i plovni putova te ostalih dijelova pomorskog dobra po ustrojstvenim jedinicama

USTROJSTVENA JEDINICA	BROJ INSP. PREGLEDA LUKA	BROJ INSP. PREGLEDA PLOVNIH PUTOVA I OBJEKATA SIG. PLOV.	BROJ INSP. PREGLEDA POMORSKOG DOBRA
MMTPR	0	1	3
LK PULA	15	34	2
LK RIJEKA	192	307	266
LK SENJ	28	87	51
LK ZADAR	60	38	66
LK ŠIBENIK	52	49	12
LK SPLIT	105	60	103
LK PLOČE	6	2	3
LK DUBROVNIK	28	47	108
<b>UKUPNO</b>	<b>486</b>	<b>625</b>	<b>614</b>

# Hidrograđevinska inspekcija

## Dijagram 12

- Inspekcijski pregledi luka, objekata sigurnosti plovidbe i plovnih putova te ostalih dijelova pomorskog dobra po ustrojstvenim jedinicama

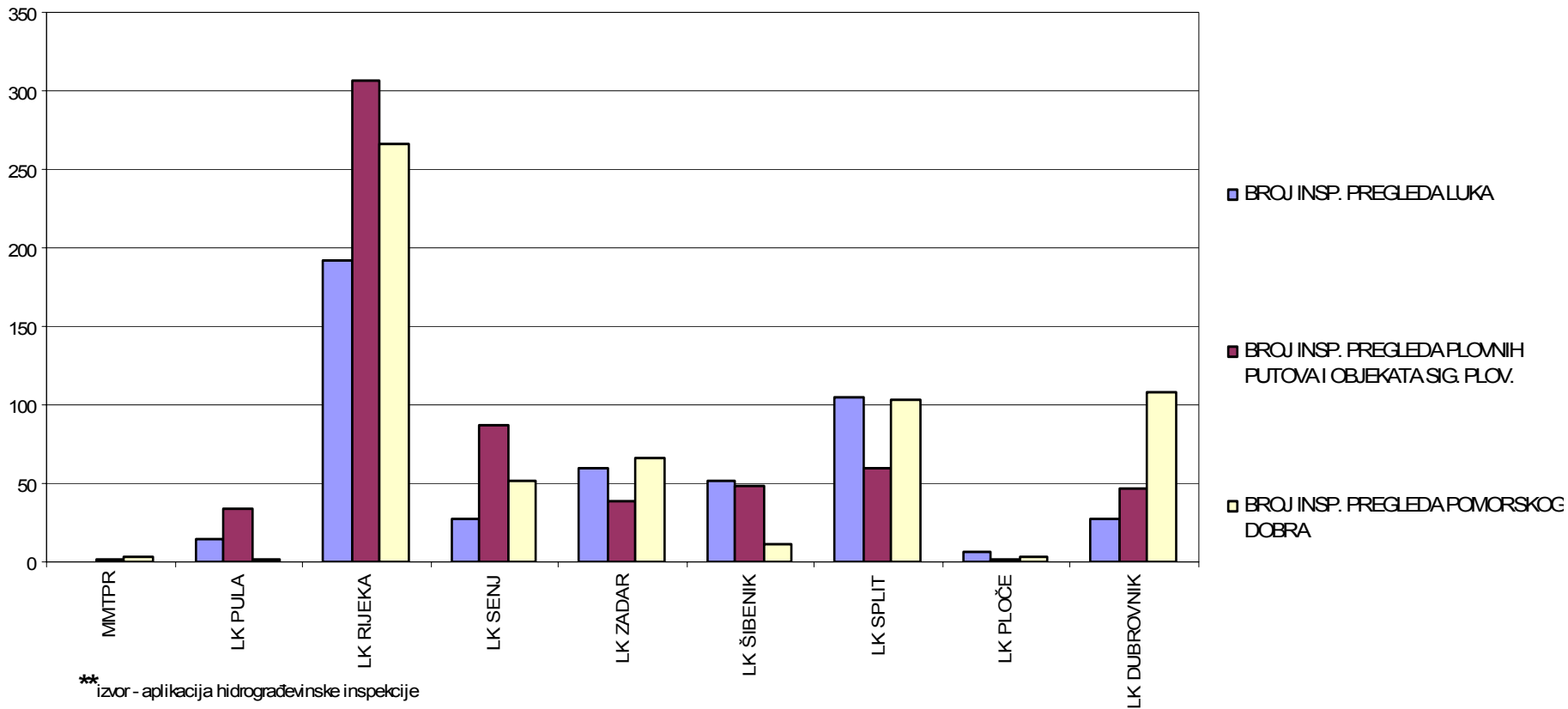

\* izvor - aplikacija hidrograđevinske inspekcije

# Hidrograđevinska inspekcija

## Tablica 13.

### Rezultati obavljenih inspekcijskih pregleda luka, objekata sigurnosti plovidbe i plovni putova te ostalih dijelova

USTROJSTVE NA JEDINICA	BROJ INSP. PREGLEDA	BROJ RJEŠENJA ZA OTKL. NEDOST.	% RJEŠENJA ZA OTKL. NEDOST. U BROJU INSP. PREG.	% RJEŠENJA ZA OTKL. NEDOST. U UKUPNOM BROJU RJEŠENJA ZA OTKLANJA NJE NEDOST.	BROJ RJEŠENJA O ZABRANI KORIŠTENJ A/ POVRATA U PRVOBITNO STANJE	% RJEŠENJA O ZABRANI KORIŠTENJ A U BROJU INSP. PREG.	% RJEŠENJA O ZABRANI KORIŠTENJ A U UKUPNOM BROJU RJEŠENJA O ZABRANI
MMTPR	4	3	75,00	1,21	3	75,00	1,82
LK PULA	51	2	3,92	0,81	13	25,49	7,88
LK RIJEKA	765	75	9,80	30,36	34	4,44	20,61
LK SENJ	166	4	2,41	1,62	4	2,41	2,42
LK ZADAR	164	70	42,68	28,34	36	21,95	21,82
LK ŠIBENIK	113	8	7,08	3,24	3	2,65	1,82
LK SPLIT	268	55	20,52	22,27	62	23,13	37,58
LK PLOČE	11	4	36,36	1,62	0	0,00	0,00
LK DUBROVNIK	183	26	14,21	10,53	10	5,46	6,06
<b>UKUPNO</b>	<b>1725</b>	<b>247</b>	<b>14,32</b>	<b>100,00</b>	<b>165</b>	<b>9,57</b>	<b>100,00</b>

## Hidrograđevinska inspekcija

### Dijagram 13.

- Rezultati obavljenih inspeksijskih pregleda luka, objekata sigurnosti plovidbe i plovnih putova te ostalih dijelova pomorskog dobra po ustrojstvenim jedinicama

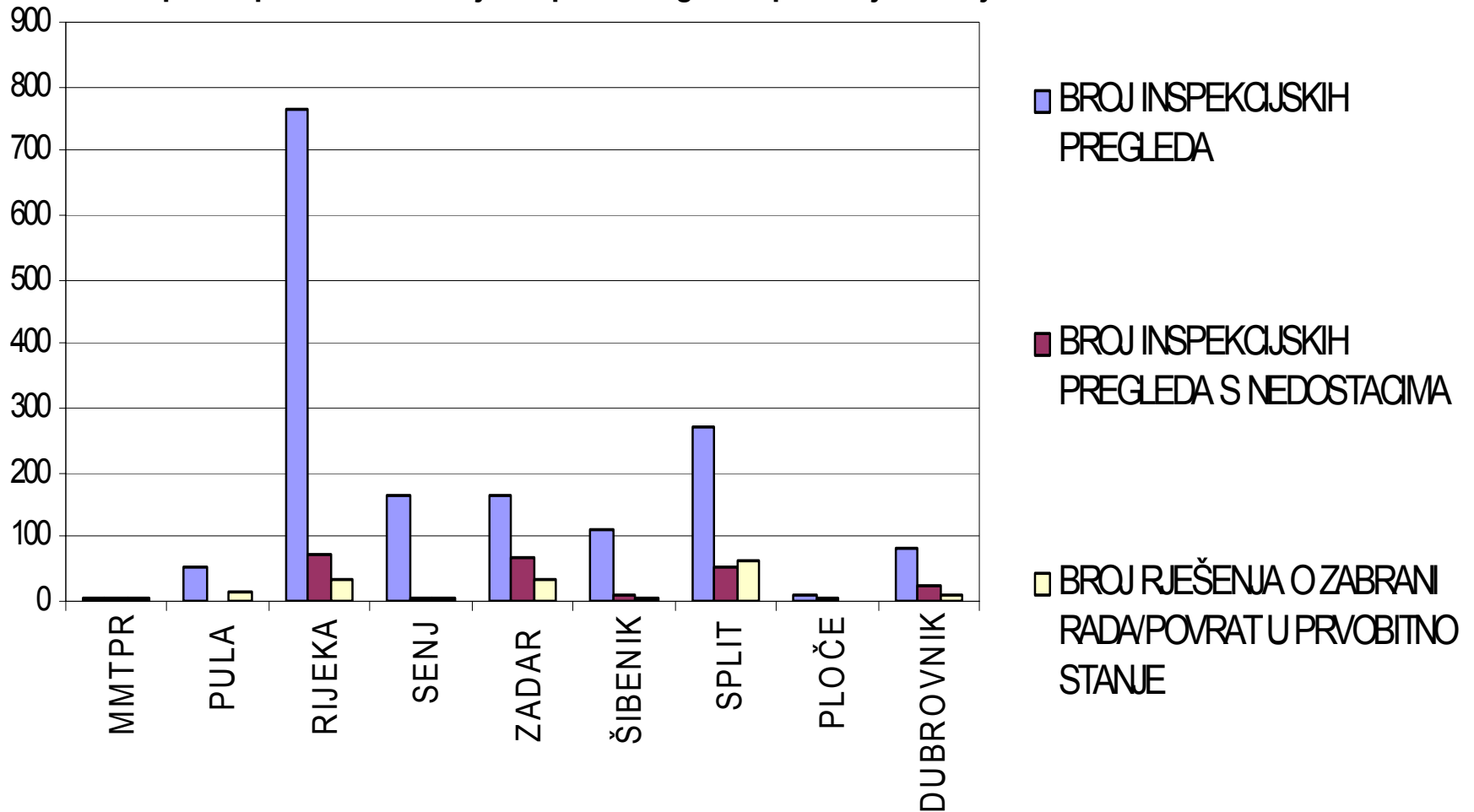

\*\* izvor - aplikacija hidrograđevinske inspekcije

# Hidrograđevinska inspekcija

## Tablica 14.

### Rezultati obavljenih inspekcijskih pregleda luka otvorenih za javni promet

VRSTA LUKE	BROJ INSP. PREGLEDA	BROJ IZDANIH RJEŠENJA	BROJ RJEŠENJA ZA OTKLANJANJE NEDOSTATAKA	BROJ RJEŠENJA ZABRANE KORIŠTENJA
Državnog značaja	13	5	5	0
Županijskog značaja	47	8	7	5
Lokalnog značaja	222	32	22	7
<b>UKUPNO</b>	<b>282</b>	<b>45</b>	<b>34</b>	<b>12</b>

# Hidrograđevinska inspekcija

## Dijagram 14.

- Rezultati obavljenih inspekcijskih pregleda luka otvorenih za javni promet

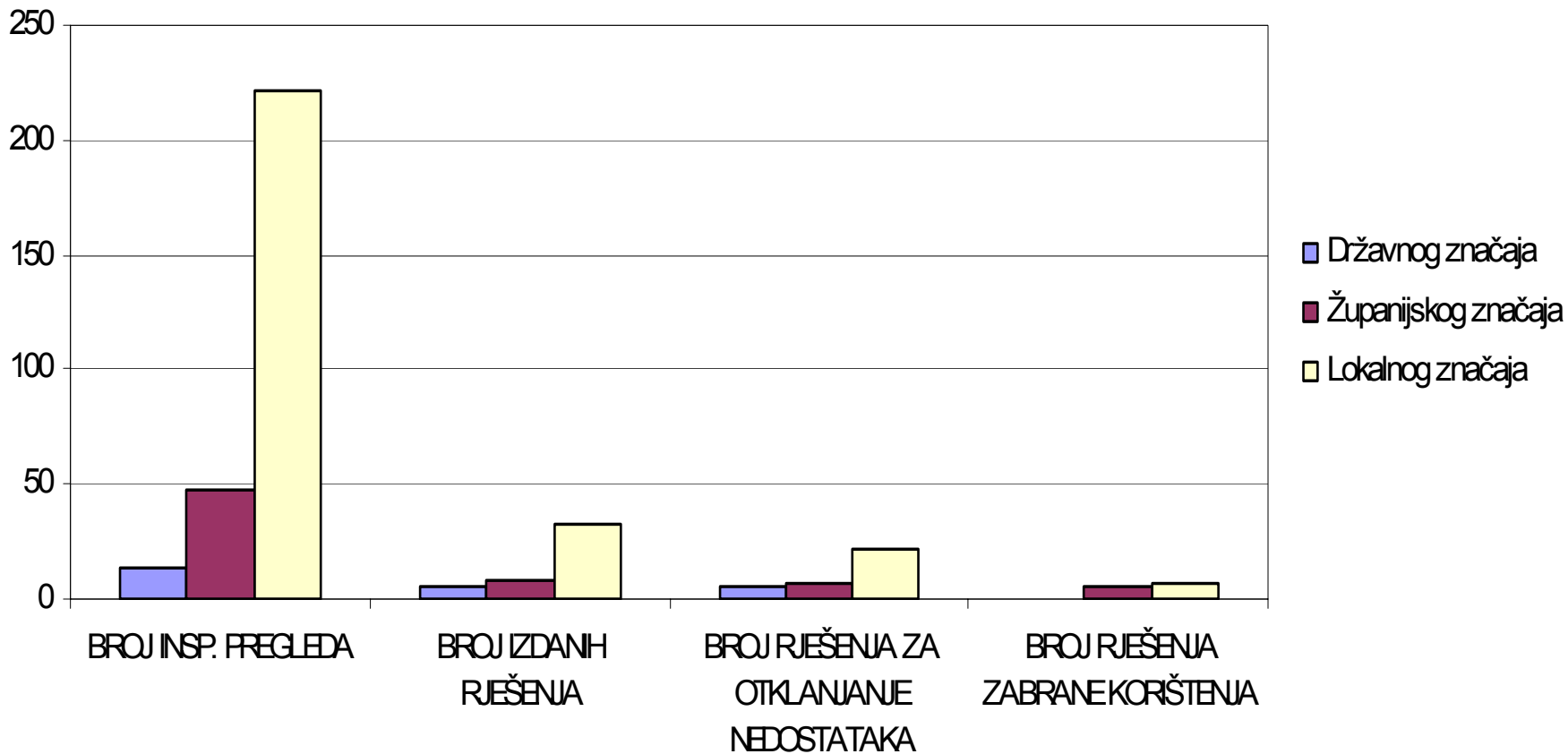

\*\* izvor - aplikacija hidrograđevinske inspekcija

# Hidrograđevinska inspekcija

## Tablica 15

### Kategorije nedostataka u lukama otvorenim za javni promet

ŠIFRA	GLAVNE KATEGORIJE NEDOSTATAKA	BROJ NEDOSTATAKA	BROJ NEDOSTATAKA U % U ODNOSU NA UKUPAN BROJ NEDOSTATAKA
0112	ZNATNO OŠTEĆENJE OBALNOG ZIDA	13	11,40
0811	NE POSTOJI PRAVILNIK O REDU U LUCI	10	8,77
0111	MANJE OŠTEĆENJE OBALNOG ZIDA	9	7,89
0113	MANJE OŠTEĆENJE GORNJE (PROMETNE) POVRŠINE	7	6,14
0141	TEHNIČKA NEISPRAVNOST UREĐAJA ZA SIGURNOST UKRCAJA I ISKRCAJA OSOBA I TERETA	6	5,26
0114	ZNATNO MANJE OŠTEĆENJE GORNJE (PROMETNE) POVRŠINE	5	4,39
0116	OŠTEĆENJE KONSTRUKCIJE	4	3,51
0210	LUKOBRA NI/ BOKOŠTITNICI NISU ISPRAVNI ILI NEDOSTAJU	4	3,51
0115a	OŠTEĆENJE ZIDA LUKOBRA NA	1	0,88
0115b	POMICANJE KAMENIH BLOKOVA	1	0,88
0142a	DOKUMENT O TEHNIČKOJ ISPRAVNOSTI UREĐAJA ZA SIGURNOST UKRCAJA I ISKRCAJA OSOBA I TERETA NEDOSTAJE	3	2,63



# Hidrograđevinska inspekcija

## Tablica 15

### Kategorije nedostataka u lukama otvorenim za javni promet (nastavak)

ŠIFRA	GLAVNE KATEGORIJE NEDOSTATAKA	BROJ NEDOSTATAKA	BROJ NEDOSTATAKA U % U ODNOSU NA UKUPAN BROJ NEDOSTATAKA
0211	UREĐAJI ZA PRIVEZ NEDOSTAJU	2	1,75
0212	UREĐAJI ZA PRIVEZ SU NEISPRAVNI	3	2,63
0311	DOKUMENT O NAJVEĆEM DOPUŠTENOM OPTEREĆENJU NEDOSTAJU ILI NISU OVJERENI	1	0,88
0411	NE POSTOJI PROJEKTNJA DOKUMENTACIJA ZA IZGRADNJU, REKONSTRUKCIJU I ODRŽAVANJE LUKE	1	0,88
0441	NE POŠTUJU SE PROPISI O SIGURNOSTI PLOVIDBE	2	1,75
0451	NIJE MUTVRĐENA GRANICA POMORSKOG DOBRA	1	0,88
0471	DUBINE, ŠIRINE, VISINE NISU U SKLADU S PROJEKTOM	2	1,75
0481	ODRŽAVANJE DUBINA, VISINA, ŠIRINA NIJE SUKLADNO PROPISIMA	3	2,63
0711	NE POSTOJI UGOVOR O KONCESIJI ILI JE ISTEKAO ROK VALJANOSTI UGOVORA	2	1,75
0999	OSTALO	23	20,18
<b>UKUPNO</b>		<b>64</b>	<b>100,00</b>

# Hidrograđevinska inspekcija

## Dijagram 15a.

- Kategorije nedostataka u lukama otvorenim za javni

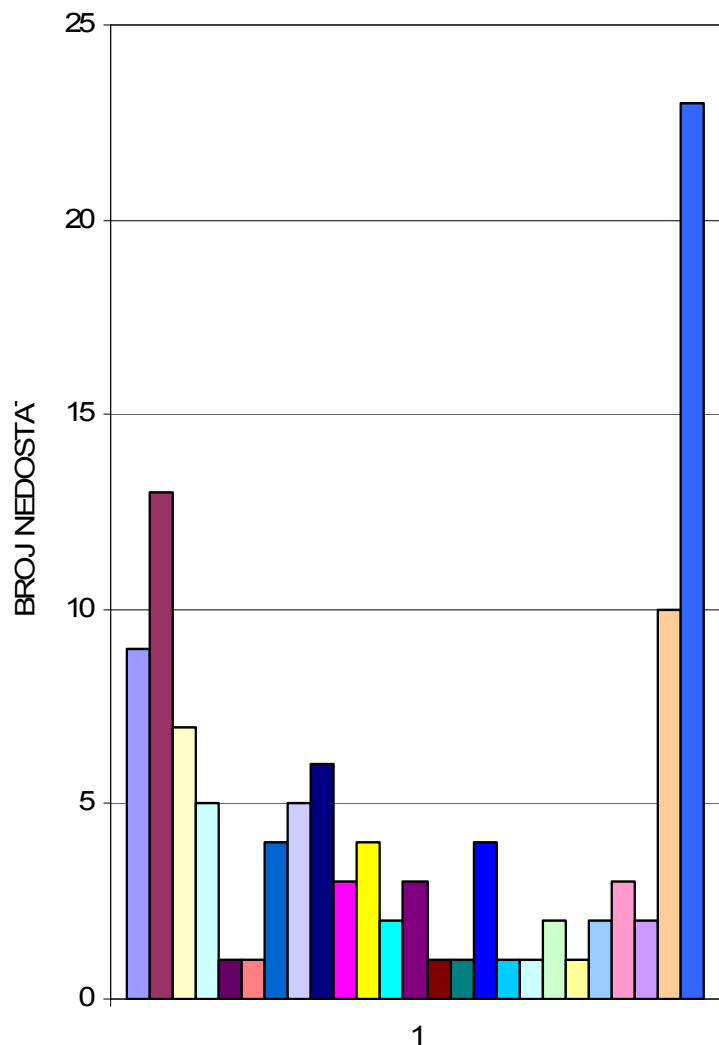

\*\* izvor - aplikacija  
hidrograđevinske inspekcije

- 0111 MANJE OŠTEĆENJE OBALNOG ZIDA
- 0112 ZNATNO OŠTEĆENJE OBALNOG ZIDA
- 0113 MANJE OŠTEĆENJE GORNJE (PROMETNE) POVRŠINE
- 0114 ZNATNO MANJE OŠTEĆENJE GORNJE (PROMETNE) POVRŠINE
- 0115a OŠTEĆENJE ZIDA LUKOBRANA
- 0115b POMICANJE KAMENIH BLOKOVA
- 0116 OŠTEĆENJE KONSTRUKCIJE
- 0117 UGROŽENA STABILNOST KONSTRUKCIJE
- 0141 TEHNIČKA NEISPRAVNOST UREĐAJA ZA SIGURNOST UKRCAJA I ISKRCAJA OSOBA I TERETA
- 0142a DOKUMENT O TEHNIČKOJ ISPRAVNOSTI UREĐAJA ZA SIGURNOST UKRCAJA I ISKRCAJA OSOBA I TERETA NEDOSTAJE
- 0210 LUKOBRANI/ BOKOŠTITNICI NISU ISPRAVNI ILI NEDOSTAJU
- 0211 UREĐAJI ZA PRIVEZ NEDOSTAJU
- 0212 UREĐAJI ZA PRIVEZ SU NEISPRAVNI
- 0311 DOKUMENT O NAJVEĆEM DOPUŠTENOM OPTEREĆENJU NEDOSTAJU ILI NISU OVJERENI
- 0411 NE POSTOJI PROJEKTNJA DOKUMENTACIJA ZA IZGRADNJU, REKONSTRUKCIJU I ODRŽAVANJE LUKE
- 0421 NIJE ISHODENA GRAĐEVNA DOZVOLA ZA IZGRADNJU ILI REKONSTRUKCIJU
- 0422 NIJE ISHODENA LOKACIJSKA DOZVOLA ZA IZGRADNJU ILI REKONSTRUKCIJU
- 0431 NIJE ISHODOVANA SUGLASNOST LUČKE KAPETANIJE ZA IZGRADNJU, REKONSTRUKCIJU ILI ODRŽAVANJE LUKE
- 0441 NE POŠTUJU SE PROPISI O SIGURNOSTI FLOVIDBE
- 0451 NIJE MUTVRĐENA GRANICA POMORSKOG DOBRA
- 0471 DUBINE, ŠIRINE, VISINE NISU U SKLADU S PROJEKTOM
- 0481 ODRŽAVANJE DUBINA, VISINA, ŠIRINA NIJE SUKLADNO PROPISIMA
- 0711 NE POSTOJI UGOVOR O KONCESIJI ILI JE ISTEKAO ROK VALJANOSTI UGOVORA
- 0811 NE POSTOJI PRAVLNIK O REDU U LUCI
- 0999 OSTALO

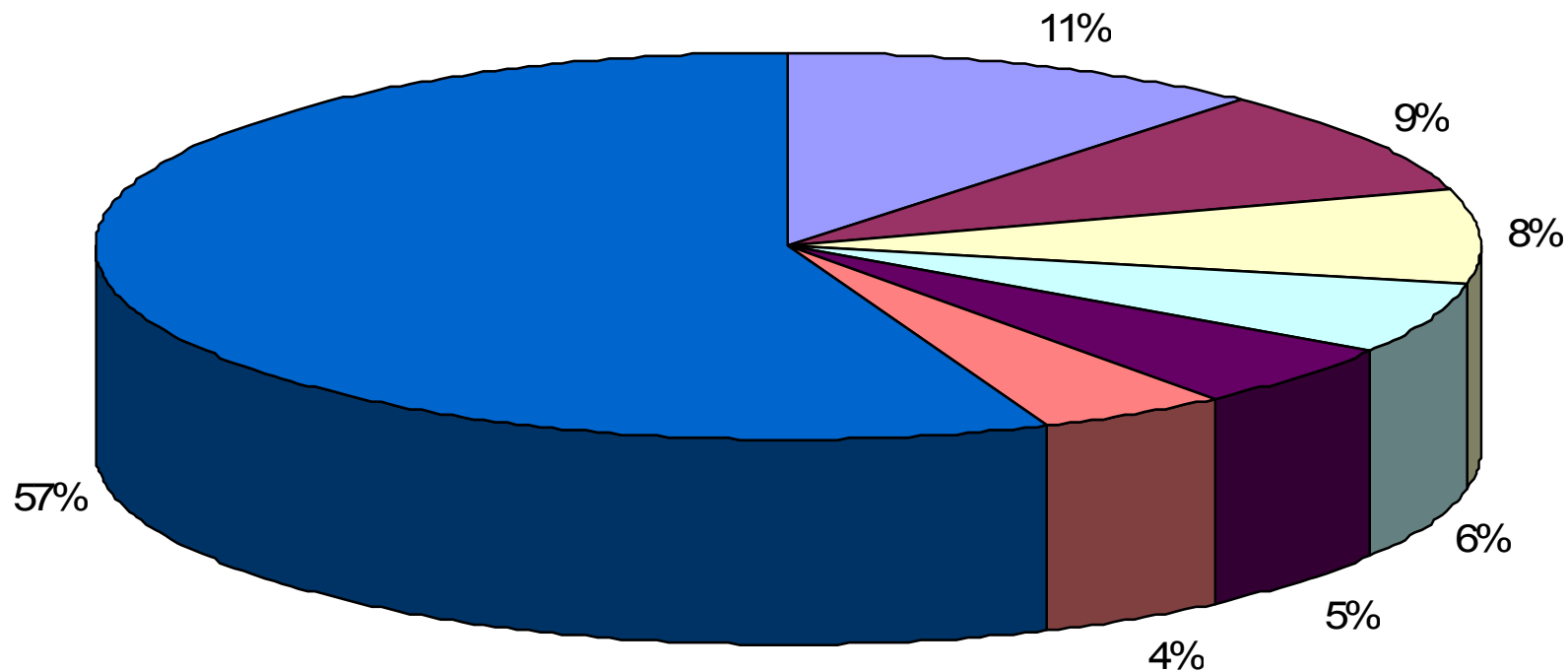

0112 ZNATNO OŠTEĆENJE OBALNOG ZIDA

0811 NEPOSTOJI PRAVILNIK O REDU U LUCI

0111 MANJE OŠTEĆENJE OBALNOG ZIDA

0113 MANJE OŠTEĆENJE GORNJE (PROMETNE) POVRŠINE

0141 TEHNIČKA NEISPRAVNOST UREĐAJA ZA SIGURNOST UKRCAJA I ISKRCAJA OSOBA I TERETA

0114 ZNATNO MANJE OŠTEĆENJE GORNJE (PROMETNE) POVRŠINE

0999 OSTALO

# Hidrograđevinska inspekcija

## Tablica 16.

### Rezultati obavljenih inspekcijskih pregleda luka posebne namjene

VRSTA LUKE	BROJ INSP. PREGLEDA	BROJ IZDANIH RJEŠENJA	BROJ RJEŠENJA ZA OTKLANJANJE NEDOSTATAKA	BROJ RJEŠENJA ZABRANE KORIŠTENJA
Luka nautičkog turizma	43	5	12	0
Industrijska luka	4	0	0	0
Brodogradilište	15	5	2	1
Ribarska luka	18	4	1	0
Ostalo	1	0	0	0
<b>UKUPNO</b>	<b>81</b>	<b>14</b>	<b>15</b>	<b>1</b>

# Hidrograđevinska inspekcija

## Dijagram 16.

- Rezultati obavljenih inspeksijskih pregleda luka za posebne namjene

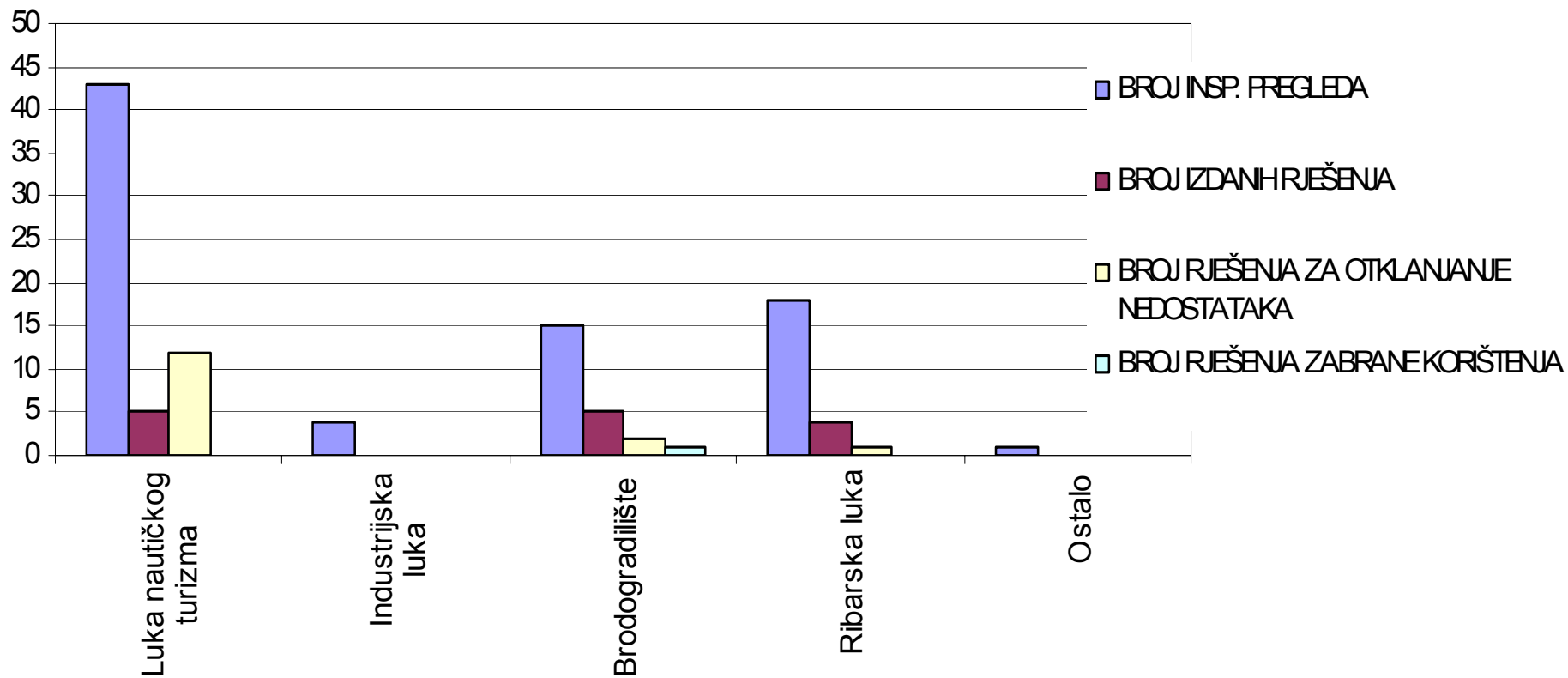

\*\* izvor - aplikacija hidrograđevinske inspekcije

# Hidrograđevinska inspekcija

## Tablica 17

### Glavne kategorije nedostataka u lukama posebne namjene

ŠIFRA	VRSTE NEDOSTATAKA	BROJ NEDOSTATAKA	BROJ NEDOSTATAKA U % U ODNOSU NA UKUPAN BROJ NEDOSTATAKA
0112	ZNATNO OŠTEĆENJE OBALNOGA ZIDA	1	2,63
0113	MANJE OŠTEĆENJE GORNJE (PROMETNE) POVRŠINE	1	2,63
0116	OŠTEĆENJE KONSTRUKCIJE	3	7,89
0117	UGROŽENA STABILNOST KONSTRUKCIJE	1	2,63
0210	LUKOBRANI/ BOKOŠTITNICI NISU ISPRAVNI ILI NEDOSTAJU	1	2,63
0421	NIJE ISHOĐENA GRAĐEVNA DOZVOLA ZA GRADNJU ILI REKONSTRUKCIJU	5	13,16
0422	NIJE ISHOĐENA LOKACIJSKA DOZVOLA ZA IZGRADNJU ILI REKONSTRUKCIJU	1	2,63
0423	NIJE ISHOĐENA UPORABNA DOZVOLA ZA IZGRADNJU ILI REKONSTRUKCIJU	4	10,53
0431	NIJE ISHOĐENA SUGLASNOST LUČKE KAPETANIJE	2	5,26
0711	NE POSTOJI UGOVOR O KONCESIJI ILI JE ISTEKAO ROK VALJANOSTI UGOVORA	2	5,26
0721	KONCESIONAR SE NE PRIDRŽAVA KONCESIJSKOG UGOVORA	3	7,89
0811	NE POSTOJI PRAVILNIK O REDU U LUCI	4	10,53
0821b	PRAVILNIK O REDU U LUCI NIJE POTVRĐEN OD NADLEŽNE LUČKE KAPETANIJE	3	7,89
0999	OSTALO	7	18,42
	<b>UKUPNO</b>	<b>38</b>	<b>100,00</b>

# Inspekcija unutarnje plovidbe

## Tablica 19

### Inspekcijski pregledi brodova unutarnje plovidbe po ustrojstvenim jedinicama - svi brodovi

USTROJSTVENA JEDINICA	BROJ INSP. PREGLEDA	BRODO VI S NEDOST	BRODO VI S NEDOS T. U % INSP. PREG.	BRODO VI S NEDOS T. U % BRODO VA S NEDOS T.	UKUPA N BROJ NEDOS T.	BRODO VI SA ZABRA NOM PLOVID BE	BRODO VI SA ZABRA NOM U % INSP. PREG.	BRODO VI SA ZABRA NOM U % BRODO VA SA ZAB.	INDEKS INSP. PREGL EDA 2005/20 04
Kapetanija Osijek	84	49	58,33	43,36	99	30	35,71	62,50	1,27
Kapetanija Sisak	83	32	38,55	28,32	51	11	13,25	22,92	1,41
Kapetanija Slavonski Brod	47	30	63,83	26,55	64	6	12,77	12,50	9,40
Kapetanija Vukovar	93	2	2,15	1,77	4,00	1,00	1,08	2,08	1,58
<b>UKUPNO</b>	<b>307</b>	<b>113</b>	<b>36,81</b>	<b>100,00</b>	<b>218</b>	<b>48</b>	<b>15,64</b>	<b>100,00</b>	

# Inspekcija unutarnje plovidbe

## Dijagram 19.

- Broj inspeksijskih pregleda po ustrojstvenim jedinicama

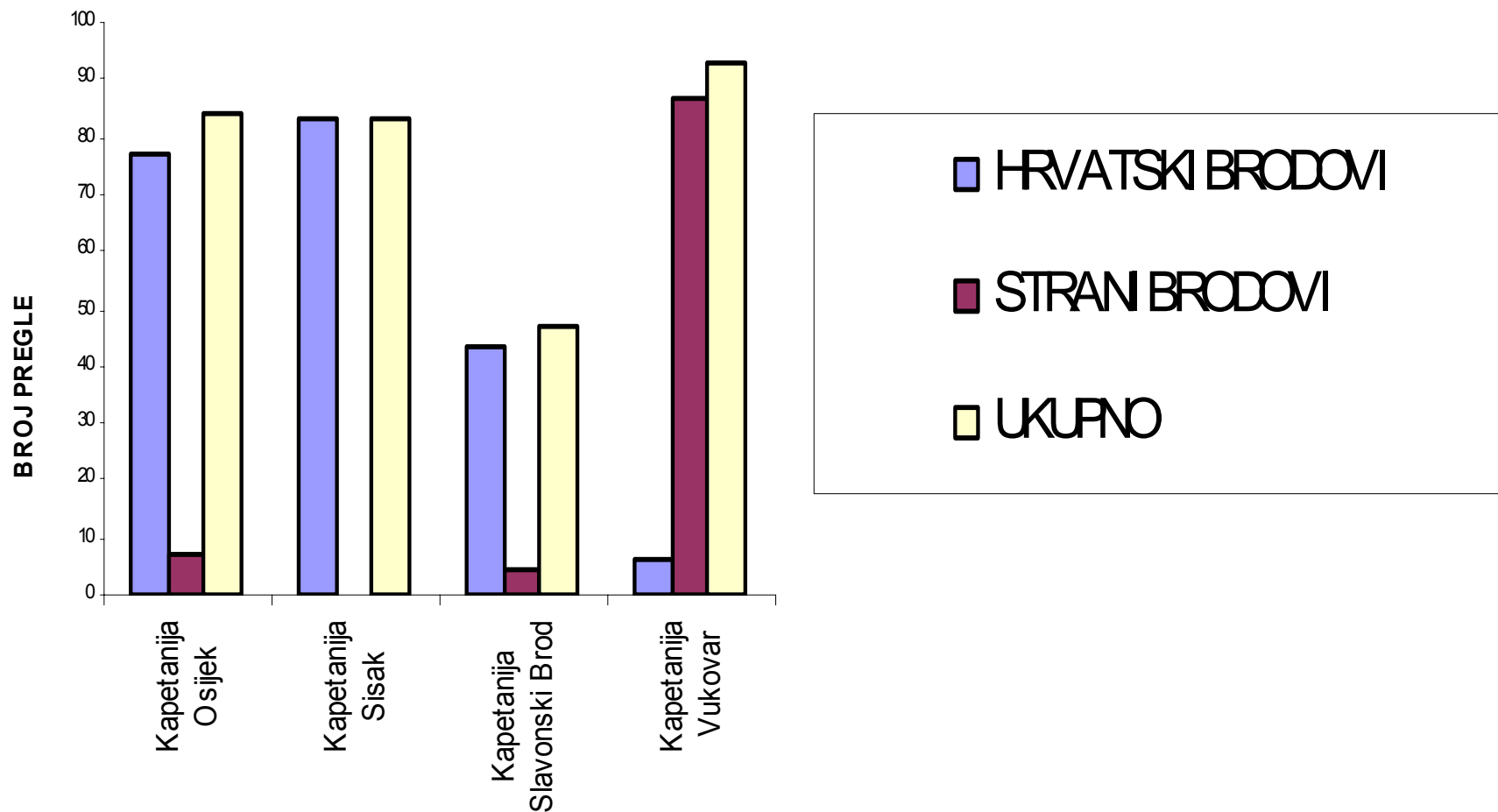



# Inapekcija unutarnje plovidbe

## Tablica 20

### Glavne kategorije nedostataka - svi brodovi

ŠIFRA	GLAVNE KATEGORIJE NEDOSTATAKA	BROJ NEDOSTATAKA	BROJ NEDOSTATAKA U % U ODNOSU NA UKUPNI BROJ NEDOSTATAKA
0100	BRODSKE ISPRAVE I KNJIGE	129	67,89
0200	POSADA	20	10,53
0600	OPREMA ZA SPAŠAVANJE	12	6,32
0700	PROTUPOŽARNA OPREMA	7	3,68
0800	SPREČAVANJE NEZGODA (ILO 147)	5	2,63
0900	SIGURNOST OPĆENITO	7	3,68
1200	TERETNE LINIJE	1	0,53
1300	OPREMA I VEZIVANJE	2	1,05
1400	PORIVNA I POMOĆNA POSTROJENJA	7	3,68
<b>UKUPNO</b>		<b>190</b>	<b>100,00</b>

# Inspekcija unutarnje plovidbe

Dijagram 20a.

- Kategorije nedostataka

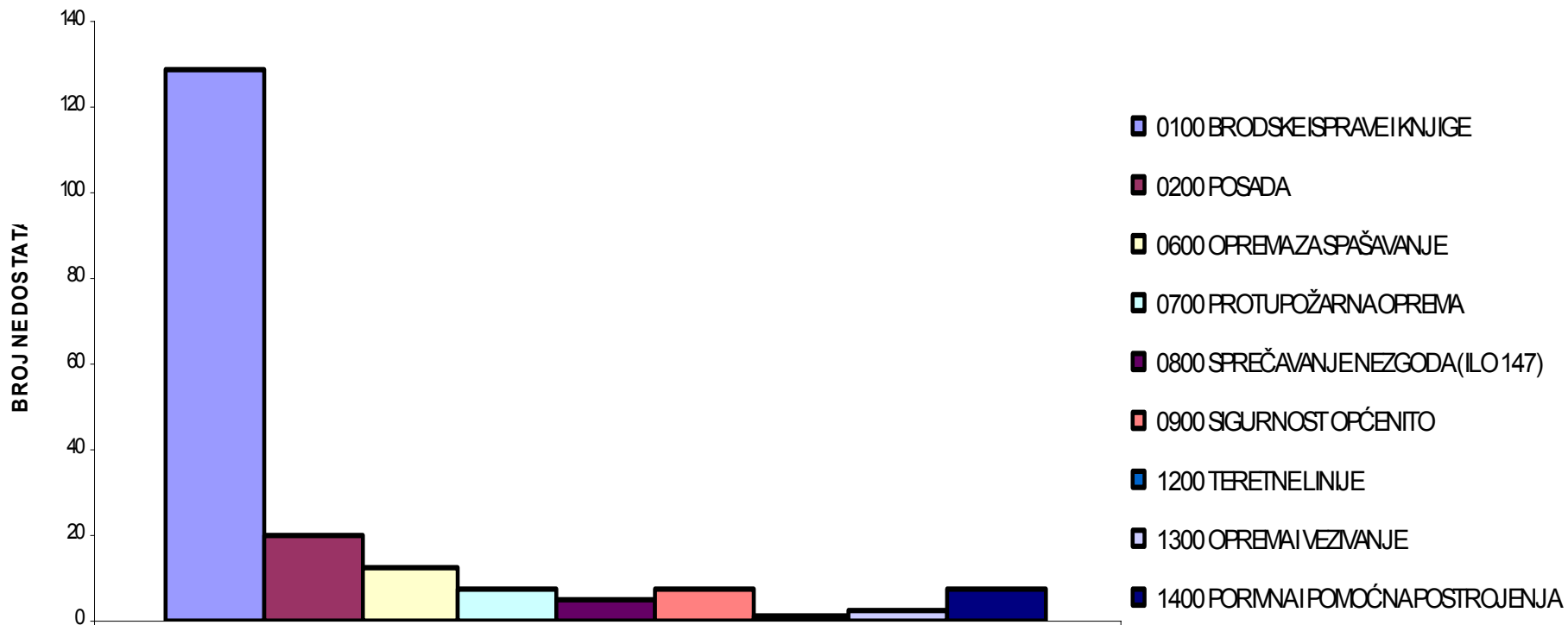

# Inspekcija unutarne plovidbe

## Dijagram 20b.

### Zastupljenost glavnih kategorija nedostataka

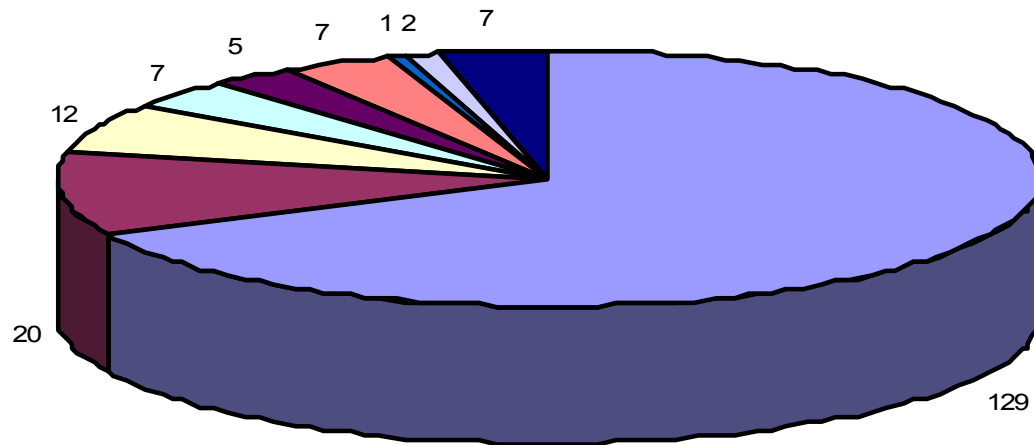

- BRODSKE ISPRAVE I KNJIGE
- POSADA
- OPREMA ZA SPAŠAVANJE
- PROTUPOŽARNA OPREMA
- SPREČAVANJE NEZGODA (ILO 147)
- SIGURNOST OFČENITO
- TERETNE LINIJE
- OPREMA I VEZIVANJE
- FORMAL I POMOĆNA POSTROJENJA

# ZAUSTAVLJENI HRVATSKI BRODOVI U STRANIM LUKAMA TIJEKOM 2005. GOD.

- m/b “Getaldić” (ex “Underwalten”), Dampier, Aus
- m/b “Sveti Duje”, Venecija, Italija
- m/b “Orlec” , Mersin, Turska
- m/b “Hum Grad”, Pozzallo, Italija
- m/b “Liski”, Bremen, Njemačka
- m/b “Liski”, Setubal, Portugal
- m/b “Uljanik 454”, Venecija, Italija
- m/b “Sveti Duje”, Valletta, Malta